



CUENTA PÚBLICA DEL GOBIERNO,
ORGANISMOS AUXILIARES Y
AUTÓNOMOS DEL ESTADO DE MÉXICO

2016

ORGANISMOS AUTÓNOMOS

TOMO XIII





ORGANISMOS AUTÓNOMOS



CODHEM

Comisión de Derechos Humanos del Estado de México

IEEM

Instituto Electoral del Estado de México

ITAIPEMyM

Instituto de Transparencia y Acceso a la Información Pública y Protección de Datos Personales del Estado de México y Municipios

TEEM

Tribunal Electoral del Estado de México

UAEM

Universidad Autónoma del Estado de México







**INSTITUTO DE
TRANSPARENCIA, ACCESO A
LA INFORMACIÓN PÚBLICA Y
PROTECCIÓN DE DATOS
PERSONALES DEL ESTADO DE
MÉXICO Y MUNICIPIOS**

ITAIPEMYM



CONTENIDO		PÁGINA
I.	INFORMACIÓN CONTABLE	
	ESTADO DE SITUACIÓN FINANCIERA	5
	ESTADO DE ACTIVIDADES	6
	ESTADO DE VARIACIÓN EN LA HACIENDA PÚBLICA	7
	ESTADO DE CAMBIOS EN LA SITUACIÓN FINANCIERA	8
	ESTADO DE FLUJOS DE EFECTIVO	9
	ESTADO ANALÍTICO DEL ACTIVO	10
	ESTADO ANALÍTICO DE LA DEUDA Y OTROS PASIVOS	11
	NOTAS A LOS ESTADOS FINANCIEROS	12
II.	INFORMACIÓN PRESUPUESTARIA	25
III.	INFORMACIÓN PROGRAMÁTICA	39
IV.	ANEXOS ESTABLECIDOS EN DIFERENTES ORDENAMIENTOS	47
V.	FORMATOS PARA EL CUMPLIMIENTO DE LA LEY DE DISCIPLINA FINANCIERA DE LAS ENTIDADES FEDERATIVAS Y LOS MUNICIPIOS	51

ITAIPEMYM

Instituto de Transparencia, Acceso a la Información Pública y Protección de Datos Personales del Estado de México y Municipios
Estado de Situación Financiera
Al 31 de diciembre de 2016 y 2015
(Miles de Pesos)

CONCEPTO	Año		CONCEPTO	Año	
	2016	2015		2016	2015
ACTIVO			PASIVO		
Activo Circulante			Pasivo Circulante		
Efectivo y Equivalentes	14,150.9	13,400.3	Cuentas por Pagar a Corto Plazo		562.6
Derechos a Recibir Efectivo o Equivalentes		112.5	Documentos por Pagar a Corto Plazo		
Derechos a Recibir Bienes o Servicios			Porción a Corto Plazo de la Deuda Pública a Largo Plazo		
Inventarios			Títulos y Valores a Corto Plazo		
Almacenes			Pasivos Diferidos a Corto Plazo		
Estimación por Pérdida o Deterioro de Activos Circulantes			Fondos y Bienes de Terceros en Garantía y/o Administración a Corto Plazo		
Otros Activos Circulantes	5.1	3.6	Provisiones a Corto Plazo		
Total de Activos Circulantes	14,156.0	13,516.4	Otros Pasivos a Corto Plazo		
			Total de Pasivos Circulantes	.0	562.6
Activo No Circulante			Pasivo No Circulante		
Inversiones Financieras a Largo Plazo			Cuentas por Pagar a Largo Plazo		
Derechos a Recibir Efectivo o Equivalentes a Largo Plazo			Documentos por Pagar a Largo Plazo		
Bienes Inmuebles, Infraestructura y Construcciones en Proceso			Deuda Pública a Largo Plazo		
Bienes Muebles	24,058.2	21,619.3	Pasivos Diferidos a Largo Plazo		
Activos Intangibles			Fondos y Bienes de Terceros en Garantía y/o en Administración a Largo Plazo		
Depreciación, Deterioro y Amortización Acumulada de Bienes	-11,180.1	-9,207.4	Provisiones a Largo Plazo		
Activos Diferidos			Total de Pasivos No Circulantes	.0	.0
Estimación por Pérdida o Deterioro de Activos no Circulantes			Total del Pasivo	.0	562.6
Otros Activos no Circulantes					
Total de Activos No Circulantes	12,878.1	12,411.9	HACIENDA PÚBLICA/ PATRIMONIO		
Total del Activo	27,034.1	25,928.3	Hacienda Pública/Patrimonio Contribuido	.0	.0
			Aportaciones		
			Donaciones de Capital		
			Actualización de la Hacienda Pública / Patrimonio		
			Hacienda Pública/Patrimonio Generado	27,034.1	25,365.7
			Resultados del Ejercicio (Ahorro / Desahorro)	1,668.4	9,112.5
			Resultados de Ejercicios Anteriores	25,184.6	16,072.1
			Revalúos	181.1	181.1
			Reservas		
			Rectificaciones de Resultados de Ejercicios Anteriores		
			Exceso o Insuficiencia en la Actualización de la Hacienda Pública/Patrimonio	.0	.0
			Resultado por Posición Monetaria		
			Resultado por Tenencia de Activos no Monetarios		
			Total Hacienda Pública/ Patrimonio	27,034.1	25,365.7
			Total del Pasivo y Hacienda Pública / Patrimonio	27,034.1	25,928.3

**Instituto de Transparencia, Acceso a la Información Pública y Protección de Datos Personales del
Estado de México y Municipios**
Estado de Actividades
Del 1 de Enero al 31 de Diciembre de 2016 y 2015
(Miles de Pesos)

Concepto	2016	2015
INGRESOS Y OTROS BENEFICIOS		
Ingresos de la Gestión	.0	.0
Impuestos		
Cuotas y Aportaciones de Seguridad Social		
Contribuciones de Mejoras		
Derechos		
Productos de Tipo Corriente		
Aprovechamientos de Tipo Corriente		
Ingresos por Venta de Bienes y Servicios		
Ingresos no Comprendidos en las Fracciones de la Ley de Ingresos Causados en Ejercicios Fiscales Anteriores Pendientes de Liquidación o Pago		
Participaciones, Aportaciones, Transferencias, Asignaciones, Subsidios y Otras Ayudas	100,358.3	100,157.2
Participaciones y Aportaciones		
Transferencia, Asignaciones, Subsidios y Otras Ayudas	100,358.3	100,157.2
Otros Ingresos y Beneficios	460.1	429.9
Ingresos Financieros	395.4	348.1
Incremento por Variación de Inventarios		
Disminución del Exceso de Estimaciones por Pérdida o Deterioro u Obsolescencia		
Disminución del Exceso de Provisiones		
Otros Ingresos y Beneficios Varios	64.7	81.8
Total de Ingresos y Otros Beneficios	100,818.4	100,587.1
GASTOS Y OTRAS PÉRDIDAS		
Gastos de Funcionamiento	96,862.0	85,051.5
Servicios Personales	80,334.7	65,819.4
Materiales y Suministros	2,076.9	2,488.1
Servicios Generales	14,450.4	16,744.0
Transferencia, Asignaciones, Subsidios y Otras Ayudas	19.8	17.2
Transferencias Internas y Asignaciones al Sector Público		
Transferencias al Resto del Sector Público		
Subsidios y Subvenciones		
Ayudas Sociales	19.8	14.9
Pensiones y Jubilaciones		
Transferencias a Fideicomisos, Mandatos y Contratos Análogos		
Transferencias a la Seguridad Social		
Donativos		2.3
Transferencias al Exterior		
Participaciones y Aportaciones	.0	.0
Participaciones		
Aportaciones		
Convenios		
Intereses, Comisiones y Otros Gastos de la Deuda Pública	.0	.0
Intereses de la Deuda Pública		
Comisiones de la Deuda Pública		
Gastos de la Deuda Pública		
Costo por Coberturas		
Apoyos Financieros		
Otros Gastos y Pérdidas Extraordinarias	2,268.2	-176.3
Estimaciones, Depreciaciones, Deterioros, Obsolescencia y Amortizaciones	2,077.5	-366.2
Provisiones		
Disminución de Inventarios		
Aumento por Insuficiencia de Estimaciones por Pérdida o Deterioro y Obsolescencia		
Aumento por Insuficiencia de Provisiones		
Otros Gastos	190.7	189.9
Inversión Pública	.0	6,582.2
Inversión Pública no Capitalizable		6,582.2
Total de Gastos y Otras Pérdidas	99,150.0	91,474.6
Resultados del Ejercicio (Ahorro/Desahorro)	1,668.4	9,112.5

ITAIPEMYM

Instituto de Transparencia, Acceso a la Información Pública y Protección de Datos Personales del Estado de México y Municipios
Estado de Variación en la Hacienda Pública
 Del 1 de enero al 31 de diciembre de 2016
 (Miles de pesos)

Concepto	Hacienda Pública/Patrimonio Contribuido	Hacienda Pública/Patrimonio Generado de Ejercicios Anteriores	Hacienda Pública/Patrimonio Generado del Ejercicio	Ajustes por Cambios de Valor	TOTAL
Rectificaciones de Resultados de Ejercicios Anteriores					.0
Patrimonio Neto Inicial Ajustado del Ejercicio 2015	.0			.0	.0
Aportaciones					.0
Donaciones de Capital					.0
Actualización de la Hacienda Pública/Patrimonio					.0
Variaciones de la Hacienda Pública/Patrimonio Neto del Ejercicio 2015		16,072.1	9,112.5	181.1	25,365.7
Resultados del Ejercicio (Ahorro/Desahorro)			9,112.5		9,112.5
Resultados de Ejercicios Anteriores		16,072.1			16,072.1
Revalúos				181.1	.0
Reservas					.0
Hacienda Pública/Patrimonio Neto Final del Ejercicio 2015	.0	16,072.1	9,112.5	181.1	25,365.7
Cambios en la Hacienda Pública/Patrimonio Neto del Ejercicio 2016	.0			.0	.0
Aportaciones					.0
Donaciones de Capital					.0
Actualización de la Hacienda Pública/Patrimonio					.0
Variaciones de la Hacienda Pública/Patrimonio Neto del Ejercicio 2016		9,112.5	1,668.4	.0	10,780.9
Resultados del Ejercicio (Ahorro/Desahorro)			1,668.4		1,668.4
Resultados de Ejercicios Anteriores		9,112.5			9,112.5
Revalúos					.0
Reservas					.0
Saldo Neto en la Hacienda Pública /Patrimonio 2016	.0	25,184.6	1,668.4	181.1	27,034.1

**Instituto de Transparencia, Acceso a la Información Pública y Protección de Datos Personales
del Estado de México y Municipios**
Estado de Cambios en la Situación Financiera
Del 1 de Enero al 31 de Diciembre de 2016
(Miles de Pesos)

Concepto	Origen	Aplicación
ACTIVO	3,085.1	4,190.9
Activo Circulante	1,112.4	1,752.0
Efectivo y Equivalentes	1,000.0	1,750.5
Derechos a Recibir Efectivo o Equivalentes	25.2	
Derechos a Recibir Bienes o Servicios		
Inventarios		
Almacenes		
Estimación por Pérdida o Deterioro de Activos Circulantes		
Otros Activos Circulantes	87.2	1.5
Activo No circulante	1,972.7	2,438.9
Inversiones Financieras a Largo Plazo		
Derechos a Recibir Efectivo o Equivalentes a Largo Plazo		
Bienes Inmuebles, Infraestructura y Construcciones en Proceso		
Bienes Muebles		2,438.9
Activos Intangibles		
Depreciación, Deterioro y Amortización Acumulada de Bienes	1,972.7	
Activos Diferidos		
Estimación por Pérdida o Deterioro de Activos no Circulantes		
Otros Activos no Circulantes		
PASIVO	.0	562.6
Pasivo Circulante	.0	562.6
Cuentas por Pagar a Corto Plazo		3.7
Documentos por Pagar a Corto Plazo		
Porción a Corto Plazo de la Deuda Pública a Largo Plazo		
Títulos y Valores a Corto Plazo		
Pasivos Diferidos a Corto Plazo		
Fondos y Bienes de Terceros en Garantía y/o Administración a Corto Plazo		
Provisiones a Corto Plazo		30.6
Otros Pasivos a Corto Plazo		528.3
Pasivo No Circulante	.0	.0
Cuentas por Pagar a Largo Plazo		
Documentos por Pagar a Largo Plazo		
Deuda Pública a Largo Plazo		
Pasivos Diferidos a Largo Plazo		
Fondos y Bienes de Terceros en Garantía y/o en Administración a Largo Plazo		
Provisiones a Largo Plazo		
HACIENDA PÚBLICA/PATRIMONIO	1,668.4	.0
Hacienda Pública/Patrimonio Contribuido	.0	.0
Aportaciones		
Donaciones de Capital		
Actualización de la Hacienda Pública/Patrimonio		
Hacienda Pública/Patrimonio Generado	1,668.4	.0
Resultados del Ejercicio (Ahorro/Desahorro)	1,668.4	
Resultados de Ejercicios Anteriores		
Revalúos		
Reservas		
Rectificaciones de Resultados de Ejercicios Anteriores		
Exceso o insuficiencia en la Actualización de la Hacienda	.0	.0
Resultado por Posición Monetaria		
Resultado por Tenencia de Activos no Monetarios		

Instituto de Transparencia, Acceso a la Información Pública y Protección de Datos Personales del
 Estado de México y Municipios
 Estado de Flujos de Efectivo
 Del 1 de Enero al 31 de Diciembre de 2016 y 2015
 (Miles de Pesos)

Concepto	2016	2015
Flujos de Efectivo de las Actividades de Operación		
Origen	100,818.4	100,587.1
Impuestos		
Cuotas y Aportaciones de Seguridad Social		
Contribuciones de Mejoras		
Derechos		
Productos de Tipo Corriente		
Aprovechamientos de Tipo Corriente		
Ingresos por Venta de Bienes y Servicios		
Ingresos no Comprendidos en las Fracciones de la Ley de Ingresos Causados en Ejercicios Fiscales Anteriores Pendientes de Liquidación o Pago		
Participaciones y Aportaciones		
Transferencias, Asignaciones y Subsidios y Otras Ayudas	100,358.3	100,157.2
Otros Orígenes de Operación	460.1	429.9
Aplicación	99,150.0	91,474.6
Servicios Personales	80,334.7	65,819.4
Materiales y Suministros	2,076.9	2,488.1
Servicios Generales	14,450.4	16,744.0
Transferencias Internas y Asignaciones al Sector Público		
Transferencias al Resto del Sector Público		
Subsidios y Subvenciones		
Ayudas Sociales	19.8	14.9
Pensiones y Jubilaciones		
Transferencias a Fideicomisos, Mandatos y Contratos Análogos		
Transferencias a la Seguridad Social		
Donativos		2.3
Transferencias al Exterior		
Participaciones		
Aportaciones		
Convenios		
Otras Aplicaciones de Operación	2,268.2	6,405.9
Flujos Netos de Efectivo por Actividades de Operación	1,668.4	9,112.5
Flujos de Efectivo de las Actividades de Inversión		
Origen	.0	498.2
Bienes Inmuebles, Infraestructura y Construcciones en Proceso		
Bienes Muebles		498.2
Otros Orígenes de Inversión		
Aplicación	466.1	6,134.0
Bienes Inmuebles, Infraestructura y Construcciones en Proceso		5,767.8
Bienes Muebles	466.1	366.2
Otras Aplicaciones de Inversión		
Flujos Netos de Efectivo por Actividades de Inversión	-466.1	-5,635.8
Flujo de Efectivo de las Actividades de Financiamiento		
Origen	112.4	559.0
Endeudamiento Neto		559.0
Interno		
Externo		
Otros Orígenes de Financiamiento	112.4	
Aplicación	564.1	1,653.2
Servicios de la Deuda	1.5	111.1
Interno		
Externo		
Otras Aplicaciones de Financiamiento	562.6	1,542.1
Flujos Netos de Efectivo por Actividades de Financiamiento	-451.7	-1,094.2
Incremento/Disminución Neta en el Efectivo y Equivalentes al Efectivo	750.6	2,382.5
Efectivo y Equivalentes al Efectivo al Inicio del Ejercicio	13,400.3	11,017.8
Efectivo y Equivalentes al Efectivo al Final del Ejercicio	14,150.9	13,400.3

CUENTA PÚBLICA DEL GOBIERNO, ORGANISMOS AUXILIARES Y AUTÓNOMOS DEL ESTADO DE MÉXICO 2016

Instituto de Transparencia, Acceso a la Información Pública y Protección de Datos Personales del Estado de México y Municipios

Estado Analfítico del Activo

Del 1 de enero al 31 de diciembre de 2016

(Miles de Pesos)

Concepto	Saldo Inicial	Cargos del Período	Abonos del Período	Saldo Final	Variación del Período
	1	2	3	4 =(1+2-3)	(4-1)
ACTIVO	25,928.3	1,294,140.7	1,293,034.9	27,034.1	1,105.8
Activo Circulante	13,516.4	1,291,582.3	1,290,942.7	14,156.0	639.6
Efectivo y Equivalentes	13,400.3	1,188,765.9	1,188,015.3	14,150.9	750.6
Derechos a Recibir Efectivo o Equivalentes	112.5	102,800.2	102,912.7	.0	-112.5
Derechos a Recibir Bienes o Servicios				.0	.0
Inventarios				.0	.0
Almacenes				.0	.0
Estimación por Pérdida o Deterioro de Activos Circulantes				.0	.0
Otros Activos Circulantes	3.6	16.2	14.7	5.1	1.5
Activo No Circulante	12,411.9	2,558.4	2,092.2	12,878.1	466.2
Inversiones Financieras a Largo Plazo				.0	.0
Derechos a Recibir Efectivo o Equivalentes a Largo Plazo				.0	.0
Bienes Inmuebles, Infraestructura y Construcciones en Proceso				.0	.0
Bienes Muebles	21,619.3	2,514.2	75.3	24,058.2	2,438.9
Activos Intangibles				.0	.0
Depreciación, Deterioro y Amortización Acumulada de Bienes	-9,207.4	44.2	2,016.9	-11,180.1	-1,972.7
Activos Diferidos				.0	.0
Estimación por Pérdida o Deterioro de Activos no Circulantes				.0	.0
Otros Activos no Circulantes				.0	.0

ITAIPEMYM

Instituto de Transparencia, Acceso a la Información Pública y Protección de Datos Personales del Estado de México y Municipios
 Estado Análítico de la Deuda y Otros Pasivos
 Del 1 de enero al 31 de diciembre de 2016
 (Miles de Pesos)

Denominación de las Deudas	Moneda de Contratación	Institución o País Acreedor	Saldo Inicial del Período	Saldo Final del Período
DEUDA PÚBLICA				
Corto Plazo				
Deuda Interna			.0	.0
Instituciones de Crédito				
Títulos y Valores				
Arrendamientos Financieros				
Deuda Externa			.0	.0
Organismos Financieros Internacionales				
Deuda Bilateral				
Títulos y Valores				
Arrendamientos Financieros				
Subtotal a Corto Plazo			.0	.0
Largo Plazo				
Deuda Interna			.0	.0
Instituciones de Crédito				
Títulos y Valores				
Arrendamientos Financieros				
Deuda Externa			.0	.0
Organismos Financieros Internacionales				
Deuda Bilateral				
Títulos y Valores				
Arrendamientos Financieros				
Subtotal a Largo Plazo			.0	.0
Otros Pasivos			562.6	
Total de Deuda y Otros Pasivos			562.6	.0

NOTAS A LOS ESTADOS FINANCIEROS

NOTAS DE DESGLOSE

1. ESTADO DE SITUACIÓN FINANCIERA

ACTIVO

- Efectivo y Equivalentes

El saldo de esta cuenta por 14 millones 150.9 miles de pesos, se constituye por las cuentas bancarias contratadas por Banco Mercantil del Norte, S.A (Banorte) y Banamex en donde se depositan los recursos por concepto de subsidio estatal para gasto corriente y la cuenta de ingresos propios e inversiones.

Los saldos reflejan la situación actual de las operaciones del organismo.

Al 31 de diciembre de 2016 y 2015, este rubro se encuentra integrado por:

Concepto	2016	2015
Banorte (Cta. 309)	2,170.5	261.1
Banorte (Cta. 318)	911.5	464.5
Scotiabank (Cta. 009)		658.9
Banamex (116)	28.3	15.8
Banorte Inversión (Cta. 398)	40.6	
Banorte Inversión (Cta. 415)	3,000.0	12,000.0
Banorte Inversión (Cta. 431)	8,000.0	
Total	14,150.9	13,400.3
	=====	=====

- Derechos a recibir Efectivo y Equivalentes y Bienes o Servicios

Al cierre del ejercicio la cuenta no presenta saldo.

Concepto	2016	2015
Secretaria de Hacienda y Crédito Público		87.3
Alejandro Velázquez Ovando		25.0
Viajes Ayala S.A de C.V.		.2
Total	0.0	112.5
	=====	=====

- **Otros Activos Circulantes**

El saldo de esta cuenta por 5.1 miles de pesos representa el importe en garantía para el manejo de dispositivos TAG referente al cobro de peajes el servicio de Gestión de Cartera S de R.L. de C.V.

Concepto	2016	2015
Cobro Electrónico de Peajes S.A de C.V.	8	3.6
Gestión de Cartera S de R.L. de C.V	4.3	
Total	<u>5.1</u> =====	<u>3.6</u> =====

- **Bienes Disponibles para su Transformación o Consumo (inventarios)**

No Aplica.

- **Inversiones Financieras**

No Aplica.

- **Bienes Muebles, Inmuebles e Intangibles**

El valor histórico del activo circulante al 31 de diciembre de 2016 de 24 millones 58.2 miles de pesos, el valor actualizado de la depreciación de 11 millones 180.1 miles de pesos, determinó un valor neto de 12 millones 878.1 miles de pesos.

Los bienes muebles se integran de la siguiente manera:

Bienes Muebles	Total 2016	Total 2015	Tasa de depreciación
Mobiliario y Equipo de Oficina	6,254.0	5,536.3	3%
Equipo de Cómputo	8,704.2	7,895.6	20%
Equipo de Comunicación	1,687.8	1,597.4	10%
Equipo Fotográfico	338.1	338.0	10%
Equipo Eléctrico y Electrónico	2,437.2	2,239.2	10%
Vehículos y Equipo de Transporte	4,636.9	4,012.8	10%
Total	<u>24,058.2</u>	<u>21,619.3</u>	
Depreciación Acumulada de Bienes Muebles	<u>11,180.1</u>	<u>9,207.4</u>	
Bienes Muebles Netos	<u>12,878.1</u> =====	<u>12,411.9</u> =====	

- **Estimaciones y Deterioros**

No Aplica.

- **Otros Activos**

No Aplica.

PASIVO

Cuentas por Pagar a Corto Plazo

Al 31 de diciembre de 2016 los pasivos a corto plazo están integrados por:

Proveedores	2016	2015
Corporación Novavisión S de R.L de C.V.		3.7
Retenciones por ISPT		30.6
Fortalecimiento para el Fomento de la Información Pública (PAD 2015)		528.3
Totales	0.0	562.6

2. ESTADO DE ACTIVIDADES

Ingresos de Gestión

Los ingresos del Instituto provienen principalmente de:

- a) Recursos provenientes de Transferencias y subsidios del Gobierno del Estado de México.
- b) Ingresos extraordinarios por recuperación de seguros y venta de bases.

PARTICIPACIONES, APORTACIONES TRANSFERENCIAS, ASIGNACIONES, SUBSIDIOS Y OTRAS AYUDAS

Se tuvo ingresos por 100 millones 358.3 miles de pesos.

Otros Ingresos y Beneficios

Se obtuvieron otros ingresos por 460.1 miles de pesos, provenientes de venta de bases, intereses, pasivos pendientes de liquidar al cierre del ejercicio y disponibilidades financieras.

Gastos y Otras Pérdidas

Los gastos extraordinarios acumulados por el organismo en el presente ejercicio fueron de 2 millones 77.5 miles de pesos originados principalmente por depreciaciones de activo fijo y la cancelación del Programa Acciones para el Desarrollo (PAD).

3. ESTADO DE VARIACIÓN EN LA HACIENDA PÚBLICA

La única variación en la Hacienda Pública del ITAIPEMYM, se debe al reconocimiento del ahorro generado durante el ejercicio.

4. ESTADO DE FLUJOS DE EFECTIVO

1.- Efectivo y equivalentes

	2016	2015
Efectivo en Bancos - Tesorería	14,150.9	13,400.3
Efectivo en Bancos- Dependencias		
Inversiones temporales (hasta 3 meses)		
Fondos con afectación específica		
Depósitos de fondos de terceros y otros		
Total de Efectivo y Equivalentes	14,150.9	13,400.3

2.- Adquisición de Bienes Muebles e Inmuebles

Durante el Ejercicio fiscal 2016 se adquirieron bienes muebles por 1 millón 475.1 miles de pesos.

3.- Conciliación de los Flujos de Efectivo

	2016	2015
Flujos Netos por Actividades de Operación	1,668.4	9,112.5
Flujos Netos de Efectivo por Actividades de Inversión	-466.1	-5,635.8
Flujos Netos de Efectivo por Actividades de Financiamiento	451.7	-1,094.2
Efectivo y Equivalentes al Efectivo al Inicio del Ejercicio	13,400.3	11,017.8
Efectivo y Equivalentes al Efectivo al Final del Ejercicio	14,150.9	13,400.3

5. CONCILIACIÓN ENTRE LOS INGRESOS PRESUPUESTARIOS Y CONTABLES, ASÍ COMO ENTRE LOS EGRESOS PRESUPUESTARIOS Y LOS GASTOS CONTABLES

Instituto de Transparencia, Acceso a la Información Pública y Protección de Datos Personales del Estado de México y Municipios Conciliación entre los Ingresos Presupuestarios y Contables Correspondiente Del 1 de Enero al 31 de Diciembre de 2016 (Miles de Pesos)		
1. Ingresos Presupuestarios		104,578.4
2. Más Ingresos Contables no Presupuestarios		0.0
Incremento por Variación de Inventarios		
Disminución del Exceso de Estimaciones por Pérdida o Deterioro u Obsolescencia		
Disminución del Exceso de Provisiones		
Otros Ingresos y Beneficios Varios		
Otros Ingresos Contables no Presupuestarios		
3. Menos Ingresos Presupuestarios no Contables		3,760.0
Productos de Capital		
Aprovechamientos Capital		
Ingresos Derivados de Financiamientos		
Otros ingresos presupuestarios no contables		3,760.0
4. Ingresos Contables (4 = 1 + 2 - 3)		100,818.4

ITAIPEMYM

Instituto de Transparencia, Acceso a la Información Pública y Protección de Datos Personales del Estado de México y Municipios Conciliación entre los Egresos Presupuestarios y los Gastos contables Correspondiente Del 1 de Enero al 31 de Diciembre de 2016 (Miles de Pesos)		
1.- Total de Egresos (Presupuestarios)		99,929.5
2.- Menos Egresos Presupuestarios no Contables		2,857.0
Mobiliario y Equipo de Administración	2,294.4	
Mobiliario y Equipo Educativo y Recreativo		
Equipo e Instrumental Médico y de Laboratorio		
Vehículos y Equipo de Transporte		
Equipo de Defensa y Seguridad		
Maquinaria, Otros Equipos y Herramientas		
Activos Biológicos		
Bienes Inmuebles		
Activos Intangibles		
Obra Pública en Bienes Propios		
Acciones y Participaciones de Capital		
Compra de Títulos y Valores		
Inversiones en Fideicomisos, Mandatos y Otros Análogos		
Provisiones para Contingencias y Otras Erogaciones Especiales		
Amortización de la Deuda Pública		
Adeudos de Ejercicios Fiscales Anteriores (ADEFAS)	562.6	
Otros Egresos Presupuestales No Contables		
3. Más Gastos Contables no Presupuestales		2,077.5
Estimaciones, Depreciaciones, Deterioros, Obsolescencia y Amortizaciones	2,077.5	
Provisiones		
Disminución de Inventarios		
Aumento por Insuficiencia de Estimaciones por Pérdida o Deterioro u Obsolescencia		
Aumento por Insuficiencia de Provisiones		
Otros Gastos		
Otros Gastos Contables No Presupuestales		
4. Total de Gasto Contable (4 = 1 - 2 + 3)		99,150.0

NOTAS DE MEMORIA (CUENTAS DE ORDEN)

CUENTAS DE ORDEN CONTABLES (Miles de Pesos)		
	<u>2 0 1 6</u>	<u>2 0 1 5</u>
CUENTAS DEUDORAS		
Almacen	1,571.5	962.2
	<u>1,571.5</u>	<u>962.2</u>
CUENTAS ACREEDORAS		
Artículos Disponibles por el Almacén	647.6	777.9
Artículos Distribuidos por el Almacén	923.9	184.3
	<u>1,571.5</u>	<u>962.2</u>

CUENTAS DE ORDEN PRESUPUESTALES (Miles de Pesos)		
	<u>2 0 1 6</u>	<u>2 0 1 5</u>
CUENTAS DEUDORAS		
Ley de Ingresos Estimada	104,680.8	107,452.9
Presupuesto de Egresos por Ejercer de Gastos de Funcionamiento	4,727.2	8,538.5
Presupuesto de Egresos Devengado de Gastos de Funcionamiento	0.0	3.6
Presupuesto de Egresos Pagado de Gastos de Funcionamiento	96,862.0	85,047.9
	<u>206,270.0</u>	<u>201,042.9</u>
CUENTAS ACREEDORAS		
Ley de Ingresos por Ejecutar	102.4	-992.5
Ley de Ingresos Recaudado	104,578.4	108,445.4
Presupuesto de Egresos Aprobado de Gastos de Funcionamiento	101,589.2	93,590.0
	<u>206,270.0</u>	<u>201,042.9</u>

NOTAS DE GESTIÓN ADMINISTRATIVA

1. INTRODUCCIÓN

El ejercicio 2016 estuvo impactado por la incertidumbre económica, por lo que el GEM en previsión de los efectos que pudiesen tener en el presupuesto Estatal, reforzó las medidas de austeridad, racionalidad y disciplina presupuestal, con el Acuerdo para la Contención del Gasto y el Ahorro Presupuestario en la Administración Pública Estatal para el ejercicio Fiscal 2016.

2. PANORAMA ECONÓMICO FINANCIERO

Al Instituto de Transparencia, Acceso a la Información Pública y Protección de Datos Personales del Estado de México y Municipios, se le asignan participaciones estatales, el ejercicio de los recursos se efectúa conforme a las determinaciones del Pleno y a su vez comunica al Ejecutivo del Estado, a través de la Secretaría, cuando ésta así lo requiera, la distribución presupuestal que acuerde, así como el resultado de su ejercicio y aplicación mismas que influyen en la toma de decisiones de la administración.

3. AUTORIZACIÓN E HISTORIA

Constitución y objeto del Organismo Autónomo

El Instituto de Transparencia y Acceso a la Información Pública y Protección de Datos Personales del Estado de México y Municipios (ITAIPEMyM) se creó jurídicamente como un Organismo Público Autónomo Descentralizado, con personalidad jurídica y patrimonio propio, creado por decreto No. 46 y publicado en la Gaceta del Gobierno número 83 de fecha 30 de abril de 2004. A partir del 24 de julio de 2008, el Instituto deja de ser un organismo público descentralizado constituyéndose como un Órgano Autónomo según decreto número 172, publicado en la Gaceta del Gobierno número 16.

Órgano de Gobierno

El organismo está representado por un Pleno que se integra por cinco Comisionados, y éste es dirigido por un Comisionado Presidente.

4. ORGANIZACIÓN Y OBJETO SOCIAL

Objeto social

Conforme a lo establecido en el Artículo 56 de la Ley de Transparencia y Acceso a la Información Pública del Estado de México y Municipios, tiene por objeto la difusión, protección y respeto al derecho de acceso a la información pública y a la protección de datos personales.

Principal Actividad

- I. De acuerdo al artículo 60 de la Ley de su creación, el Instituto de Transparencia, y Acceso a la Información Pública tendrá las siguientes atribuciones:
- II. Interpretar en el orden administrativo la presente Ley.
- III. Vigilar en el ámbito de su competencia el cumplimiento de la presente Ley.

- IV. Establecer lineamientos y criterios de carácter obligatorio en materia de acceso a la información pública para todos los Sujetos Obligados de la Ley, y vigilar su cumplimiento.
- V. Derogada.
- VI. Emitir criterios para la clasificación de la información pública y vigilar su cumplimiento.
- VII. Derogada.
- VIII. Conocer y resolver los recursos de revisión que promuevan los particulares en contra de actos de los Sujetos Obligados por esta Ley. Dichas resoluciones tendrán efectos de pleno derecho para los sujetos obligados.
- IX. Solicitar a los Sujetos Obligados los datos para la integración de su informe anual, incluidas las consultas verbales atendidas.
- X. Proporcionar asesoría y apoyo técnico a los Sujetos Obligados para la elaboración y ejecución de programas de información.
- XI. Proporcionar a los sujetos obligados un sitio web dentro de sus ordenadores o servidores. El cual deberá contener cuando menos la Información Pública de Oficio, así como cualquier otra información que se considere conveniente difundir en materia de transparencia y acceso a la información pública y la protección de datos personales.
- XII. Hacer del conocimiento del órgano interno de control o equivalente de cada Sujeto Obligado las infracciones a esta Ley.
- XIII. Elaborar formatos de solicitudes de acceso a la información pública y orientar a los particulares.
- XIV. Coadyuvar a la elaboración y aplicación de los criterios para conservación y archivo de la información pública.
- XV. Realizar y difundir estudios e investigaciones que contribuyan al objeto de esta Ley.
- XVI. Capacitar a los servidores públicos en materia de acceso a la información.
- XVII. Difundir entre los servidores públicos y los particulares los beneficios del manejo público de la información, así como sus responsabilidades en el buen uso y conservación de aquella.
- XVIII. Rendir informe anual de actividades a través de su Presidente ante el Pleno de la Legislatura, dentro del primer periodo ordinario de sesiones del año.
- XIX. Designar, a través de su Presidente, a los servidores públicos de su adscripción y administrar sus recursos materiales y financieros.
- XX. Elaborar y remitir a la Secretaría de Finanzas, su proyecto de presupuesto anual para que sea integrado al Proyecto de Presupuesto del Gobierno del Estado.
- XXI. Expedir su Reglamento Interior y demás normas de operación.
- XXII. Administrar los recursos humanos, bienes y patrimonio del Instituto, así como determinar y autorizar su estructura orgánica y su personal.

- XXIII. Realizar de oficio y a petición de parte, si existen elementos suficientes a juicio del Pleno del Instituto, análisis y recomendaciones, o en su caso, lineamientos en relación con presuntos incumplimientos a las disposiciones de la Ley.
- XXIV. Emitir comunicados públicos sobre el incumplimiento de sus resoluciones o por infracciones reiteradas a la Ley, en el ámbito de su competencia.
- XXV. Ordenar a los sujetos obligados, la ejecutoría en la entrega de información en términos de la presente Ley.
- XXVI. Revisar los criterios de clasificación, desclasificación y custodia de la información reservada y confidencial, en el ámbito de su competencia.
- XXVII. Establecer procedimientos para verificar las acciones realizadas por los Sujetos Obligados en el cumplimiento de sus obligaciones en términos de la presente Ley.
- XXVIII. Nombrar al contralor Interno del Instituto, y
- XXIX. Las demás que le confiere la presente Ley y otras disposiciones aplicables.

Ejercicio Fiscal

El ejercicio fiscal del ITAIPEMyM es el comprendido del 1 de enero al 31 de diciembre de cada año calendario.

Consideraciones Fiscales

Por su condición, los fines que persigue y por ser un Organismo Autónomo del Gobierno del Estado de México, es una entidad con fines no lucrativos y por ello, no es contribuyente del Impuesto Sobre la Renta; sin embargo, es responsable solidaria por las retenciones y entero de los impuestos por pagos a terceros sujetos retención tales como servicios profesionales, arrendamientos y remuneraciones al personal, así como de exigir documentación que reúna requisitos fiscales cuando esté obligado a ello.

Derivado de esto, al organismo no le es aplicable la normatividad establecida en la Norma de Información financiera D-4 “Impuesto a la Utilidad”

Estructura Organizacional Básica

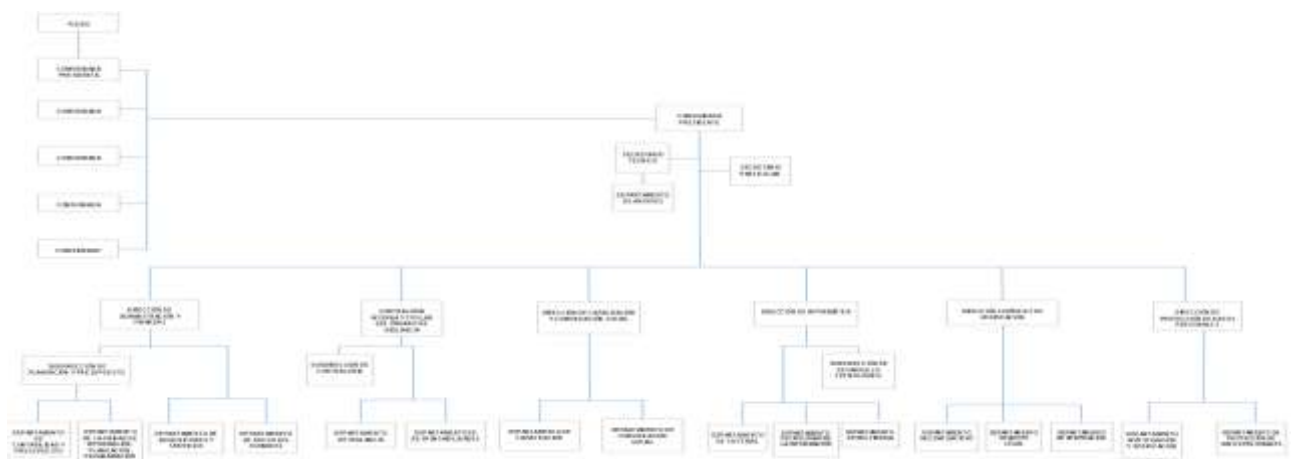

5. BASES DE PREPARACIÓN DE LOS ESTADOS FINANCIEROS

PRINCIPALES POLÍTICAS CONTABLES

El 31 de diciembre de 2008 se publicó en el Diario Oficial de la Federación la Ley General de Contabilidad Gubernamental (LGCG), que entró en vigor el 1° de enero de 2009, y es de observación obligatoria para los poderes Ejecutivo, Legislativo y Judicial de la Federación, los Estados y el distrito Federal; los Ayuntamientos de los Municipios; los Órganos político-Administrativos de las Demarcaciones Territoriales del Distrito Federal; las Entidades de la administración Pública Paraestatal, ya sean federales, estatales o municipales y los Órganos Autónomos Federales y Estatales.

La Ley tiene como Objetivo establecer los criterios generales que regirán la contabilidad gubernamental y la emisión de la información financiera de los entes públicos, con la finalidad de lograr la armonización contable a nivel nacional, para lo cual fue creado el Consejo Nacional de Armonización Contable (CONAC) como órgano de coordinación.

Con la finalidad de dar cumplimiento al Objetivo de la armonización contable y establecer los ejercicios presupuestales en que tendrá aplicación el conjunto de normas aplicables, el 15 de diciembre de 2010 el Consejo Nacional de Armonización Contable emitió el Acuerdo de interpretación sobre las obligaciones establecidas en los Artículos transitorios de la LGCG que incluye a los organismos Autónomos con la obligación, a partir del 1 de enero de 2012, de realizar registros contables con base acumulativa, apegándose al marco conceptual y a los postulados básicos de contabilidad gubernamental, así como a las normas y metodologías que establezcan los momentos contables, los clasificadores y los manuales de contabilidad armonizados, y de acuerdo con las respectivas matrices de conversión con las características señaladas en los artículos 40 y 41 de la LGCG. Consecuentemente, a partir de la fecha señalada tienen la obligación de emitir información contable, presupuestaria y programática sobre la base técnica prevista en los documentos técnico-contables mencionados en dicho acuerdo.

Así mismo en adecuación a la LGCG el Instituto prepara su información financiera de acuerdo a lo establecido por el Manual Único de Contabilidad Gubernamental para las Dependencias y Entidades Públicas del Gobierno y Municipios del Estado de México.

6. POLÍTICAS DE CONTABILIDAD SIGNIFICATIVAS

Estado de Flujos de Efectivo

A partir del 1 de enero de 2008, se establece como obligatorio la preparación del estado de flujos de efectivo con base en los procedimientos contenidos en la NIF B-2, cuyo propósito esencial es proporcionar información que muestre el comportamiento de los flujos de efectivo durante el ejercicio, sin embargo el Instituto prepara éste estado financiero de acuerdo a los lineamientos establecidos en la LGCG emitidos por el CONAC en el Diario Oficial de la Federación del 6 de octubre de 2014 y la Gaceta del Gobierno del 13 de octubre del mismo año.

Reconocimiento de los Efectos de la Inflación en la Información Financiera

Los presentes estados de situación financiera, están preparados conforme a las disposiciones normativas establecidas en la circular técnica de información financiera para el reconocimiento de los efectos de la inflación emitida por la Secretaria de Finanzas. A partir del 1 de enero del 2008 no se reconocen los efectos de inflación, debido a que la inflación anual promedio de los últimos tres ejercicios 2011 a 2013, no fue superior al 100 por ciento lo que la referida circular técnica califica de entorno económico no inflacionario. En cambio los estados financieros de

2007, si muestran los efectos inflacionarios hasta el 31 de diciembre de dicho año, debido a que la circular técnica en vigor así lo establecían.

Los porcentajes de inflación de los tres últimos ejercicios 2011 a 2013 fueron del 11.36 por ciento, por lo que se ha operado dentro de un entorno económico no inflacionario. El reconocimiento de los efectos de la inflación se presentará en adelante solo si se rebasa el 26 por ciento mencionado con anterioridad.

Otros Aspectos de Contabilidad.

- a) El ITAIPEMYM no realizó durante el ejercicio 2016 operaciones en el extranjero.
- b) No tiene inversiones en acciones de Compañías subsidiarias.
- c) No tiene inventarios de mercancías para venta, por lo que no se determina costo de lo vendido.
- d) Beneficios a empleados: Las primas de antigüedad que los trabajadores tienen derecho a percibir al terminar la relación laboral después de 15 años de servicios, se llevan a resultados en el año en que se pagan tales servicios de acuerdo a los lineamientos establecidos por el Presupuesto de Egresos.
- e) Los demás pagos basados en antigüedad a que pueden tener derecho los trabajadores en caso de separación o muerte, de acuerdo a la Ley del Trabajo de Servidores Públicos del Estado de México y Municipios, se llevan a resultados en el año en que se vuelven exigibles.
- f) No se ha revelado ningún cálculo de reserva actuarial.
- g) No se han registrado provisiones o reservas que revelar en los estados financieros.

7. POSICIÓN EN MONEDA EXTRANJERA Y PROTECCIÓN POR RIESGO CAMBIARIO

No Aplica.

8. REPORTE ANALÍTICO DEL ACTIVO

Tratándose de adquisiciones de bienes muebles, con un costo igual o mayor a 35 salarios mínimos generales del distrito federal, se registran contablemente en el activo y la unidad ejecutora del gasto que los adquiera deberá incluirlos en el sistema de control patrimonial para asignar un número de inventario interno y tener un control sobre estos, al mes siguiente de su adquisición se calcula la depreciación de los bienes de acuerdo al porcentaje que marca el Manual Único de Contabilidad Gubernamental para las Dependencias y Entidades Públicas del Gobierno y Municipios del Estado de México.

En caso de los bienes de consumo inmediato su registro se lleva directamente al gasto ya que su monto es mínimo.

No se capitalizaron gastos en el ejercicio, tanto financieros como de investigación y desarrollo.

No se tienen riesgos por tipo de cambio o tipo de interés de las inversiones financieras.

El ITAIPEMYM no tiene bienes construidos.

9. FIDEICOMISOS, MANDATOS Y ANÁLOGOS

No Aplica.

10. REPORTE DE RECAUDACIÓN

No Aplica.

11. INFORMACIÓN SOBRE LA DEUDA Y EL REPORTE ANALÍTICO DE LA DEUDA

No Aplica.

12. CALIFICACIONES OTORGADAS

No Aplica.

13. PROCESO DE MEJORA

a) Principales Políticas de Control Interno

El Instituto de Transparencia, Acceso a la Información Pública y Protección de Datos Personales del Estado de México y Municipios realizó modificaciones al Reglamento Interior del Instituto, así mismo publicó los Lineamientos del Servicio de Profesionalización del Instituto.

La administración buscó mejorar los controles del patrimonio del Instituto llevando acabo la conciliación de sus bienes muebles e inmuebles, así como los bienes de consumo teniéndolos en un 100 por ciento cotejado.

14. INFORMACIÓN POR SEGMENTOS

No Aplica.

15. EVENTOS POSTERIORES AL CIERRE

No Aplica.

16. PARTES RELACIONADAS

No Aplica.

17. RESPONSABILIDAD SOBRE LA PRESENTACIÓN RAZONABLE DE LOS ESTADOS FINANCIEROS

“Bajo protesta de decir verdad declaramos que los Estados Financieros y sus notas, son razonablemente correctos y son responsabilidad del emisor”.

El Despacho N&G Auditores S.C., dictaminó los Estados Financieros del Instituto de Transparencia y Acceso a la Información Pública del Estado de México y Municipios al 31 de Diciembre de 2016, mediante el cual expresa la opinión de que presentan razonablemente, en todos los aspectos importantes, la situación financiera del Instituto.

INFORMACIÓN PRESUPUESTARIA

ITAIPEMYM

Instituto de Transparencia, Acceso a la Información Pública y Protección de Datos Personales del Estado de México y Municipios
Estado Analítico de Ingresos
Del 1 de enero al 31 de diciembre de 2016
(Miles de pesos)

Rubro de Ingresos	Ingreso					Diferencia
	Estimado	Ampliaciones y Reducciones	Modificado	Devengado	Recaudado	
	(1)	(2)	(3= 1 + 2)	(4)	(5)	
Impuestos			.0			.0
Cuotas y Aportaciones de Seguridad Social			.0			.0
Contribuciones de Mejoras			.0			.0
Derechos			.0			.0
Productos	.0	.0	.0	.0	.0	.0
Corriente			.0			.0
Capital			.0			.0
Aprovechamientos	.0	.0	.0	.0	.0	.0
Corriente			.0			.0
Capital			.0			.0
Ingresos por Ventas de Bienes y Servicios			.0			.0
Participaciones y Aportaciones			.0			.0
Transferencias, Asignaciones, Subsidios y Otras Ayudas	100,358.3		100,358.3	.0	100,358.3	.0
Ingresos Derivados de Financiamientos		4,322.6	4,322.6		4,220.1	4,220.1
Total	100,358.3	4,322.6	104,680.9	.0	104,578.4	4,220.1
				Ingresos excedentes¹		4,220.1

Estado Analítico de Ingresos Por Fuente de Financiamiento	Ingreso					Diferencia
	Estimado	Ampliaciones y Reducciones	Modificado	Devengado	Recaudado	
	(1)	(2)	(3= 1 + 2)	(4)	(5)	
Ingresos del Gobierno	.0	.0	.0	.0	.0	.0
Impuestos			.0			.0
Contribuciones de Mejoras			.0			.0
Derechos			.0			.0
Productos	.0	.0	.0	.0	.0	.0
Corriente			.0			.0
Capital			.0			.0
Aprovechamientos	.0	.0	.0	.0	.0	.0
Corriente			.0			.0
Capital			.0			.0
Participaciones y Aportaciones			.0			.0
Transferencias, Asignaciones, Subsidios y Otras Ayudas			.0			.0
Ingresos de Organismos y Empresas	100,358.3	.0	100,358.3	.0	100,358.3	.0
Cuotas y Aportaciones de Seguridad Social			.0			.0
Ingresos por Ventas de Bienes y Servicios			.0			.0
Transferencias, Asignaciones, Subsidios y Otras Ayudas	100,358.3		100,358.3	.0	100,358.3	.0
Ingresos Derivados de Financiamiento	.0	4,322.6	4,322.6	.0	4,220.1	4,220.1
Ingresos Derivados de Financiamientos		4,322.6	4,322.6		4,220.1	4,220.1
Total	100,358.3	4,322.6	104,680.9	.0	104,578.4	4,220.1
				Ingresos excedentes¹		4,220.1

Instituto de Transparencia, Acceso a la Información Pública y Protección de Datos Personales del Estado de México y Municipios							
INGRESOS							
(Miles de Pesos)							
INGRESOS	PREVISTO	P R E S U P U E S T O 2 0 1 6		TOTAL AUTORIZADO	RECAUDADO	V A R I A C I Ó N	
		ASIGNACIONES Y/O AMPLIACIONES	REDUCCIONES Y/O DISMINUCIONES			IMPORTE	%
PARTICIPACIONES, APORTACIONES, TRANSFERENCIAS, ASIGNACIONES, SUBSIDIOS Y OTRAS AYUDAS	100,358.3			100,358.3	100,358.3		
Subsidio	100,358.3			100,358.3	100,358.3		
OTROS INGRESOS Y BENEFICIOS		4,322.6		4,322.6	4,220.1	102.5	2.4
Ingresos Financieros					395.4	-395.4	
Disponibilidad Financiera		3,760.0		3,760.0	3,760.0		
Pasivos Derivados de Erogaciones Devengadas y Pendientes de Ejercicios Anteriores		562.6		562.6		562.6	100.0
Ingresos Diversos					64.7	-64.7	
T O T A L	100,358.3	4,322.6		104,680.9	104,578.4	102.5	.1

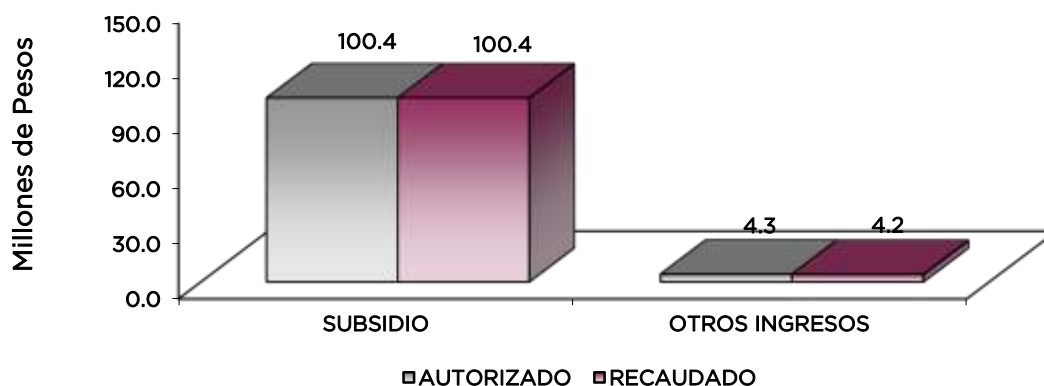

NOTAS AL PRESUPUESTO DE INGRESOS

INGRESOS

Se tuvo previsto recaudar ingresos por 100 millones 358.3 miles de pesos para el ejercicio 2016, posteriormente se registraron ampliaciones por 4 millones 322.6 miles de pesos, por lo que se obtuvo un autorizado de 104 millones 680.9 miles de pesos, lográndose un recaudado de 104 millones 578.4 miles de pesos, por lo que se obtuvo una variación por 102.5 miles de pesos, lo que represento el 0.1 por ciento del total autorizado

La variación se dio principalmente en Ingresos Financieros y Otros Ingresos y Beneficios.

PARTICIPACIONES, APORTACIONES, TRANSFERENCIAS, ASIGNACIONES SUBSIDIOS Y OTRAS AYUDAS

Subsidio

Para este concepto se tuvo un autorizado de 100 millones 358.3 miles de pesos, lográndose recaudar en su totalidad.

OTROS INGRESOS Y BENEFICIOS

En este rubro se tuvo un autorizado de 4 millones 322.6 miles de pesos, lográndose recaudar 4 millones 220.1 miles de pesos de los cuales 64.7 miles pesos a Ingresos Diversos, 395.4 miles de pesos correspondientes a Ingresos Financieros, 3 millones 760 mil pesos a Disponibilidad Financiera por lo que se obtuvo una variación por 102.5 miles de pesos, lo que represento el 2.4 por ciento del total autorizado.

CUENTA PÚBLICA DEL GOBIERNO, ORGANISMOS AUXILIARES Y AUTÓNOMOS DEL ESTADO DE MÉXICO 2016

Instituto de Transparencia, Acceso a la Información Pública y Protección de Datos Personales del Estado de México y Municipios
 Estado Analítico del Ejercicio del Presupuesto de Egresos
 Clasificación por Objeto del Gasto (Capítulo y Concepto)
 Del 1 de enero al 31 de diciembre de 2016
 (Miles de Pesos)

Concepto	Egresos					Subejercicio 6 = (3 - 4)
	Aprobado	Ampliaciones/ (Reducciones)	Modificado	Devengado	Pagado	
	1	2	3 = (1 + 2)	4	5	
Servicios Personales	83,446.9	1,500.0	84,946.9	-	80,334.7	84,946.9
Remuneraciones al Personal de Carácter Permanente	29,106.4	3,389.8	32,496.2	-	32,494.4	32,496.2
Remuneraciones al Personal de Carácter Transitorio	203.7	277.8	481.5	-	479.1	481.5
Remuneraciones Adicionales y Especiales	39,471.6	2,858.9	36,612.7	-	34,461.6	36,612.7
Seguridad Social	9,200.4	1,189.0	10,389.4	-	9,294.8	10,389.4
Otras Prestaciones Sociales y Económicas	5,464.8	497.7	4,967.1	-	3,604.8	4,967.1
Previsiones	-	-	-	-	-	-
Pago de Estímulos a Servidores Públicos	-	-	-	-	-	-
Materiales y Suministros	2,085.8	-	2,085.8	-	2,076.9	2,085.8
Materiales de Administración, Emisión de Documentos y Artículos Oficiales	588.8	80.9	507.9	-	499.5	507.9
Alimentos y Utensilios	272.8	6.2	266.6	-	266.6	266.6
Materias Primas y Materiales de Producción y Comercialización	0.2	0.2	-	-	-	-
Materiales y Artículos de Construcción y de Reparación	179.1	53.0	232.1	-	232.1	232.1
Productos Químicos, Farmacéuticos y de Laboratorio	20.3	17.2	3.1	-	3.1	3.1
Combustibles, Lubricantes y Aditivos	860.0	47.7	812.3	-	812.3	812.3
Vestuario, Blancos, Prendas de Protección y Artículos Deportivos	41.0	13.0	28.0	-	28.0	28.0
Materiales y Suministros Para Seguridad	-	-	-	-	-	-
Herramientas, Refacciones y Accesorios Menores	123.6	112.2	235.8	-	235.3	235.8
Servicios Generales	12,456.6	2,100.0	14,556.6	-	14,450.4	14,556.6
Servicios Básicos	1,566.5	432.8	1,133.7	-	1,130.0	1,133.7
Servicios de Arrendamiento	2,833.5	127.5	2,706.0	-	2,693.8	2,706.0
Servicios Profesionales, Científicos, Técnicos y Otros Servicios	1,037.8	679.9	1,717.7	-	1,717.7	1,717.7
Servicios Financieros, Bancarios y Comerciales	210.1	107.3	317.4	-	312.4	317.4
Servicios de Instalación, Reparación, Mantenimiento y Conservación	1,301.3	1,461.4	2,762.7	-	2,737.8	2,762.7
Servicios de Comunicación Social y Publicidad	1,236.0	616.9	619.1	-	614.2	619.1
Servicios de Traslado y Viáticos	1,093.8	1,181.3	2,275.1	-	2,220.1	2,275.1
Servicios Oficiales	432.6	93.9	526.5	-	526.5	526.5
Otros Servicios Generales	2,745.0	246.6	2,498.4	-	2,497.9	2,498.4
Transferencias, Asignaciones, Subsidios y Otras Ayudas	-	40.0	40.0	-	19.8	40.0
Transferencias Internas y Asignaciones al Sector Público	-	-	-	-	-	-
Transferencias al Resto del Sector Público	-	-	-	-	-	-
Subsidios y Subvenciones	-	-	-	-	-	-
Ayudas Sociales	-	40.0	40.0	-	19.8	40.0
Pensiones y Jubilaciones	-	-	-	-	-	-
Transferencias a Fideicomisos, Mandatos y Otros Análogos	-	-	-	-	-	-
Transferencias a la Seguridad Social	-	-	-	-	-	-
Donativos	-	-	-	-	-	-
Transferencias al Exterior	-	-	-	-	-	-
Bienes Muebles, Inmuebles e Intangibles	2,369.0	120.0	2,489.0	-	2,485.1	2,489.0
Mobiliario y Equipo de Administración	1,854.0	374.9	1,479.1	-	1,475.1	1,479.1
Mobiliario y Equipo Educativo y Recreativo	-	6.5	6.5	-	6.5	6.5
Equipo e Instrumental Médico y de Laboratorio	-	-	-	-	-	-
Vehículos y Equipo de Transporte	515.0	109.1	624.1	-	624.2	624.1
Equipo de Defensa y Seguridad	-	-	-	-	-	-
Maquinaria, Otros Equipos y Herramientas	-	372.7	372.7	-	372.7	372.7
Activos Biológicos	-	-	-	-	-	-
Bienes Inmuebles	-	-	-	-	-	-
Activos Intangibles	-	6.6	6.6	-	6.6	6.6
Inversión Pública	-	-	-	-	-	-
Obra Pública en Bienes de Dominio Público	-	-	-	-	-	-
Obra Pública en Bienes Propios	-	-	-	-	-	-
Proyectos Productivos y Acciones de Fomento	-	-	-	-	-	-
Inversiones Financieras y Otras Provisiones	-	-	-	-	-	-
Inversiones Para el Fomento de Actividades Productivas	-	-	-	-	-	-
Acciones y Participaciones de Capital	-	-	-	-	-	-
Compra de Títulos y Valores	-	-	-	-	-	-
Concesión de Préstamos	-	-	-	-	-	-
Inversiones en Fideicomisos, Mandatos y Otros Análogos	-	-	-	-	-	-
Otras Inversiones Financieras	-	-	-	-	-	-
Provisiones para Contingencias y Otras Erogaciones Especiales	-	-	-	-	-	-
Participaciones y Aportaciones	-	-	-	-	-	-
Participaciones	-	-	-	-	-	-
Aportaciones	-	-	-	-	-	-
Convenios	-	-	-	-	-	-
Deuda Pública	-	562.6	562.6	-	562.6	562.6
Amortización de la Deuda Pública	-	-	-	-	-	-
Intereses de la Deuda Pública	-	-	-	-	-	-
Comisiones de la Deuda Pública	-	-	-	-	-	-
Gastos de la Deuda Pública	-	-	-	-	-	-
Costo por Coberturas	-	-	-	-	-	-
Apoyos Financieros	-	-	-	-	-	-
Adeudos de Ejercicios Fiscales Anteriores (Adefas)	-	562.6	562.6	-	562.6	562.6
Total del Gasto	100,358.3	4,322.6	104,680.9	-	99,929.5	104,680.9

ITAIPEMYM

Instituto de Transparencia, Acceso a la Información Pública y Protección de Datos Personales del Estado de México y Municipios
Estado Analítico del Ejercicio del Presupuesto de Egresos
Clasificación Económica (por Tipo de Gasto)
Del 1 de enero al 31 de diciembre de 2016
(Miles de Pesos)

Concepto	Egresos					Subejercicio
	Aprobado	Ampliaciones/ (Reducciones)	Modificado	Devengado	Pagado	
	1	2	3 = (1 + 2)	4	5	
Gasto Corriente	97,989.3	3,640.0	101,629.3	-	96,881.8	101,629.3
Gasto de Capital	2,369.0	120.0	2,489.0		2,485.1	2,489.0
Amortización de la Deuda y Disminución de Pasivos		562.6	562.6		562.6	562.6
Pensiones y Jubilaciones			-			-
Participaciones			-			-
Total del Gasto	100,358.3	4,322.6	104,680.9	-	99,929.5	104,680.9

Instituto de Transparencia, Acceso a la Información Pública y Protección de Datos Personales del Estado de México y Municipios
Estado Analítico del Ejercicio del Presupuesto de Egresos
Clasificación Administrativa
Del 1 de enero al 31 de diciembre de 2016
(Miles de Pesos)

Concepto	Egresos					Subejercicio
	Aprobado	Ampliaciones/ (Reducciones)	Modificado	Devengado	Pagado	
	1	2	3 = (1 + 2)	4	5	
Entidades Paraestatales y Fideicomisos No Empresariales y No Financieros	100,358.3	4,322.6	104,680.9	-	99,929.5	104,680.9
Instituciones Públicas de Seguridad Social	-	-	-	-	-	-
Entidades Paraestatales Empresariales No Financieras con Participación Estatal Mayoritaria	-	-	-	-	-	-
Entidades Paraestatales Empresariales Financieras Monetarias con Participación Estatal Mayoritaria	-	-	-	-	-	-
Entidades Paraestatales Empresariales Financieras No Monetarias con Participación Estatal Mayoritaria	-	-	-	-	-	-
Fideicomisos Financieros Públicos con Participación Estatal Mayoritaria	-	-	-	-	-	-
Total del Gasto	100,358.3	4,322.6	104,680.9	-	99,929.5	104,680.9

Instituto de Transparencia, Acceso a la Información Pública y Protección de Datos Personales del Estado de México y Municipios
Estado Analítico del Ejercicio del Presupuesto de Egresos
Clasificación Administrativa
Del 1 de enero al 31 de diciembre de 2016
(Miles de pesos)

Concepto	Egresos					Subejercicio
	Aprobado	Ampliaciones/ (Reducciones)	Modificado	Devengado	Pagado	
	1	2	3 = (1 + 2)	4	5	
400k1 Instituto de Transparencia, Acceso a la Información Pública y Protección de Datos Personales del Estado de México y Municipios	100,358.3	4,322.6	104,680.9	-	99,929.5	104,680.9
			-			-
			-			-
			-			-
			-			-
			-			-
			-			-
Total del Gasto	100,358.3	4,322.6	104,680.9	-	99,929.5	104,680.9

CUENTA PÚBLICA DEL GOBIERNO, ORGANISMOS AUXILIARES Y AUTÓNOMOS DEL ESTADO DE MÉXICO 2016

Instituto de Transparencia, Acceso a la Información Pública y Protección de Datos Personales del Estado de México y Municipios
Estado Analítico del Ejercicio del Presupuesto de Egresos
Clasificación Administrativa
Del 1 de enero al 31 de diciembre de 2016
(Miles de pesos)

Concepto	Egresos					Subejercicio 6 = (3 - 4)
	Aprobado	Ampliaciones/ (Reducciones)	Modificado	Devengado	Pagado	
	1	2	3 = (1 + 2)	4	5	
Poder Ejecutivo			-			-
Poder Legislativo			-			-
Poder Judicial			-			-
Órganos Autónomos	100,358.3	4,322.6	104,680.9	-	99,929.5	104,680.9
Total del Gasto	100,358.3	4,322.6	104,680.9	-	99,929.5	104,680.9

Instituto de Transparencia, Acceso a la Información Pública y Protección de Datos Personales del Estado de México y Municipios
Estado Analítico del Ejercicio del Presupuesto de Egresos
Clasificación Funcional (Finalidad y Función)
Del 1 de enero al 31 de diciembre 2016
(Miles de Pesos)

Concepto	Egresos					Subejercicio 6 = (3 - 4)
	Aprobado	Ampliaciones/ (Reducciones)	Modificado	Devengado	Pagado	
	1	2	3 = (1 + 2)	4	5	
Gobierno	100,358.3	3,760.0	104,118.3	-	99,366.9	104,118.3
Legislación			-			-
Justicia			-			-
Coordinación de la Política de Gobierno			-			-
Relaciones Exteriores			-			-
Asuntos Financieros y Hacendarios			-			-
Seguridad Nacional			-			-
Asuntos de Orden Público y de Seguridad Interior			-			-
Otros Servicios Generales	100,358.3	3,760.0	104,118.3	-	99,366.9	104,118.3
Desarrollo Social	-	-	-	-	-	-
Protección Ambiental			-			-
Vivienda y Servicios a la Comunidad			-			-
Salud			-			-
Recreación, Cultura y Otras Manifestaciones Sociales			-			-
Educación			-			-
Protección Social			-			-
Otros Asuntos Sociales			-			-
Desarrollo Económico	-	-	-	-	-	-
Asuntos Económicos, Comerciales y Laborales en General			-			-
Agropecuaria, Silvicultura, Pesca y Caza			-			-
Combustibles y Energía			-			-
Minería, Manufacturas y Construcción			-			-
Transporte			-			-
Comunicaciones			-			-
Turismo			-			-
Ciencia, Tecnología e Innovación			-			-
Otras Industrias y Otros Asuntos Económicos			-			-
Otras no Clasificadas en Funciones Anteriores	-	562.6	562.6	-	562.6	562.6
Transacciones de la Deuda Pública / Costo Financiero de la Deuda			-			-
Transferencias, Participaciones y Aportaciones entre Diferentes Niveles y Órdenes de Gobierno			-			-
Saneamiento del Sistema Financiero			-			-
Adeudos de Ejercicios Fiscales Anteriores		562.6	562.6		562.6	562.6
Total del Gasto	100,358.3	4,322.6	104,680.9	-	99,929.5	104,680.9

ITAIPEMYM

Instituto de Transparencia, Acceso a la Información Pública y Protección de Datos Personales del Estado de México y Municipios
 Endeudamiento Neto
 Del 1 de Enero al 31 de Diciembre de 2016
 (Miles de Pesos)

Identificación de Crédito o Instrumento	Contratación/Colocación	Amortización	Endeudamiento Neto
	A	B	C = A - B
Creditos Bancarios			
			-
			-
			-
			-
			-
			-
Total Créditos Bancarios	-	-	-
Otros Instrumentos de Deuda			
			-
			-
			-
			-
			-
			-
Total Otros Instrumentos de Deuda	-	-	-
TOTAL	-	-	-

Instituto de Transparencia, Acceso a la Información Pública y Protección de Datos Personales del Estado de México y Municipios
 Intereses de la Deuda
 Del 1 de enero al 31 de diciembre de 2016
 (Miles de Pesos)

Identificación de Crédito o Instrumento	Devengado	Pagado
Créditos Bancarios		
Total de intereses de Créditos Bancarios	-	-
Otros Instrumentos de Deuda		
Total de intereses de Otros Instrumentos de Deuda	-	-
TOTAL	-	-

Instituto de Transparencia, Acceso a la Información Pública y Protección de Datos Personales del Estado de México y Municipios
EGRESOS POR CAPÍTULO
 (Miles de Pesos)

EGRESOS	PREVISTO	PRESUPUESTO 2016		TOTAL AUTORIZADO	EJERCIDO	VARIACIÓN	
		ASIGNACIONES Y/O AMPLIACIONES	REDUCCIONES Y/O DISMINUCIONES			IMPORTE	%
Servicios Personales	83,446.9	16,552.2	15,052.2	84,946.9	80,334.7	4,612.2	5.4
Materiales y Suministros	2,085.8	770.4	770.4	2,085.8	2,076.9	8.9	.4
Servicios Generales	12,456.6	9,074.5	6,974.5	14,556.6	14,450.4	106.2	.7
Transferencias, Asignaciones, Subsidios y Otras Ayudas		40.0		40.0	19.8	20.2	50.5
Bienes Muebles, Inmuebles e Intangibles	2,369.0	860.1	740.1	2,489.0	2,485.1	3.9	.2
Deuda Pública		562.6		562.6	562.6		
T O T A L	100,358.3	27,859.8	23,537.2	104,680.9	99,929.5	4,751.4	4.5

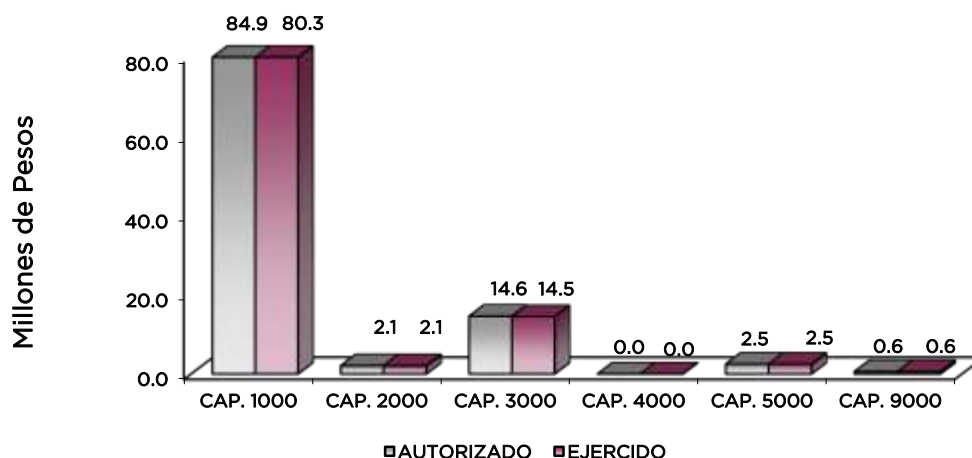

NOTAS AL PRESUPUESTO DE EGRESOS

EGRESOS

Se tuvo un presupuesto autorizado inicial de 100 millones 358.3 miles de pesos, presentándose ampliaciones y traspasos netos de más por 4 millones 322.6 miles de pesos, con lo que se determinó un presupuesto modificado de 104 millones 680.9 miles de pesos, de los cuales se ejercieron 99 millones 929.5 miles de pesos, obteniendo una variación de 4 millones 751.4 miles de pesos, equivalente a 4.5 por ciento respecto al monto autorizado.

SERVICIOS PERSONALES

El presupuesto autorizado inicial de este capítulo fue de 83 millones 446.9 miles de pesos, presentándose ampliaciones y traspasos netos de más por 1 millón 500 mil pesos, obteniendo un presupuesto modificado de 84 millones 946.9 miles de pesos, de los cuales se ejercieron 80 millones 334.7 miles de pesos, obteniendo un subejercido de 4 millones 612.2 miles de pesos, que represento el 5.4 por ciento respecto al monto autorizado.

La variación obedece principalmente a las medidas de austeridad, racionalidad y disciplina presupuestal.

MATERIALES Y SUMINISTROS

Se tuvo un autorizado inicial de 2 millones 85.8 miles de pesos, de los cuales se ejercieron 2 millones 76.9 miles de pesos, teniendo un subejercido de 8.9 miles de pesos, equivalente al 0.4 por ciento respecto al monto autorizado.

La variación obedece al cumplimiento en la Contención del Gasto y Ahorro Presupuestal del Ejercicio 2016.

SERVICIOS GENERALES

El presupuesto autorizado inicial de este capítulo fue de 12 millones 456.6 miles de pesos, con ampliaciones y traspasos netos de más por 2 millones 100 mil pesos, obteniendo un presupuesto modificado de 14 millones 556.6 miles de pesos. El importe ejercido fue de 14 millones 450.4 miles de pesos, obteniendo un subejercido de 106.2 miles de pesos, lo que representó el 0.7 por ciento menos respecto al monto autorizado modificado.

La variación obedece al cumplimiento en la Contención del Gasto y Ahorro Presupuestal del Ejercicio 2016.

TRANSFERENCIAS, ASIGNACIONES, SUBSIDIOS Y OTRAS AYUDAS

Durante el ejercicio se autorizaron ampliaciones por 40 mil pesos, de los cuales se ejercieron 19.8 miles de pesos, teniendo un subejercido de 20.2 miles de pesos, equivalente al 50.5 por ciento respecto al monto autorizado.

BIENES MUEBLES, INMUEBLES E INTANGIBLES

El presupuesto autorizado inicial de este capítulo fue de 2 millones 369 mil pesos, con ampliaciones y traspaso netos de más por 120 mil pesos, obteniendo un presupuesto modificado de 2 millones 489 mil pesos, de los cuales se ejercieron 2 millones 485.1 miles de pesos, obteniendo un subejercido por 3.9 miles de pesos, lo que representó el 0.2 por ciento menos respecto al monto autorizado.

DEUDA PÚBLICA

Se autorizó una ampliación para el pago de pasivos derivados de erogaciones devengadas y pendientes de pago de ejercicios anteriores por 562.6 miles de pesos, los cuales fueron ejercidos en su totalidad.

CUENTA PÚBLICA DEL GOBIERNO, ORGANISMOS AUXILIARES Y AUTÓNOMOS DEL ESTADO DE MÉXICO 2016

INFORMACIÓN PRESUPUESTAL

Instituto de Transparencia, Acceso a la Información Pública y Protección de Datos Personales del Estado de México y Municipios
EGRESOS POR OBJETO DEL GASTO
(Miles de Pesos)

CAPÍTULO Y OBJETO DEL GASTO	P R E S U P U E S T O 2 0 1 6					EJERCIDO	VARIACIÓN
	PREVISTO	ASIGNACIONES Y/O AMPLIACIONES	REDUCCIONES Y/O DISMINUCIONES	TOTAL AUTORIZADO			
SERVICIOS PERSONALES	83,446.9	16,552.2	15,052.2	84,946.9	80,334.7	4,612.2	
Sueldo Base	29,106.5	7,287.2	3,897.4	32,496.3	32,494.4	1.9	
Honorarios Asimilables a Salarios		493.0	11.5	481.5	479.1	2.4	
Compensación por Servicios de Salud	203.7		203.7				
Prima por Años de Servicio	226.3	11.0	36.2	201.1	44.0	157.1	
Prima por Antigüedad	10.3	72.9	31.9	51.3	48.8	2.5	
Prima Adicional por Permanencia en el Servicio							
Prima Vacacional	2,224.3	299.8	97.9	2,426.2	2,091.9	334.3	
Aguinaldo	5,064.2	752.1	381.8	5,434.5	5,431.7	2.8	
Vacaciones no Disfrutadas por Finiquito	117.7		117.7				
Compensación	7,334.3	1,013.6	579.1	7,768.8	7,744.4	24.4	
Compensación por Retabulación	54.9	16.2	2.1	69.0	52.9	16.1	
Gratificación	22,662.6	2,822.6	7,348.4	18,136.8	17,360.1	776.7	
Gratificación por Convenio	1,777.0	1,853.1	1,105.1	2,525.0	1,687.8	837.2	
Cuotas de Servicio de Salud	3,885.7	646.4	108.4	4,423.7	3,886.5	537.2	
Cuotas al Sistema Solidario de Reparto	2,555.3	464.4		3,019.7	2,793.7	226.0	
Cuotas del Sistema de Capitalización Individual	620.1	119.8		739.9	596.0	143.9	
Aportación para Financiar los Gastos Generales de Administración de ISSEMyM	347.7	59.1	5.4	401.4	329.4	72.0	
Riesgo de Trabajo	258.2	131.2	12.8	376.6	376.4	.2	
Seguros y Fianzas	1,533.4	277.0	382.4	1,428.0	1,312.8	115.2	
Cuotas para Fondo de Retiro							
Seguro de Separación Individualizado	3,938.7	152.1	138.0	3,952.8	3,517.7	435.1	
Liquidaciones por Indemnizaciones, por Sueldos y Salarios Caidos	1,471.1		570.3	900.8		900.8	
Estudios de Postgrado		21.0	21.0				
Becas Institucionales		48.0		48.0	47.5	.5	
Despensa	54.9	11.7	1.1	65.5	39.6	25.9	
MATERIALES Y SUMINISTROS	2,085.8	770.4	770.4	2,085.8	2,076.9	8.9	
Materiales y Útiles de Oficina	189.9	11.2	36.0	165.1	165.0	.1	
Enseres de Oficina	22.7	20.0	24.5	18.2	18.2	.0	
Material y Útiles de Imprenta y Reproducción	.9	.8	.9	.8	.8	.0	
Material de Foto, Cine y Grabación							
Materiales y Útiles para el Procesamiento en Equipos y Bienes Informáticos	348.4	33.0	93.9	287.5	287.5		
Material de Información	6.2	27.3	4.4	29.1	21.0	8.1	
Material y Enseres de Limpieza	9.2	2.1	7.8	3.5	3.5	.0	
Material Didactico	11.5		11.3	.2		.2	
Material para Identificación y Registro		3.5		3.5	3.6	-.1	
Productos Alimenticios para Personas	258.9	79.3	84.0	254.2	254.2		
Utensilios para Servicios de Alimentación	13.9	7.3	8.8	12.4	12.4	.0	
Productos de Cuero, Piel, Plastico y Huele Adquirido como Materia Prima	.2		.2				
Productos Minerales no Metalicos	29.9		29.9				
Cemento y Productos de Concreto		.1		.1	.1		
Cal, Yeso, y Productos de Yeso	.2		.2				
Vidrio y Productos de Vidrio	.5		.5				
Material Eléctrico y Electrónico	109.6	125.8	102.4	133.0	133.0	.0	
Artículos Metálicos para la Construcción	.3	19.2	.3	19.2	19.2		
Materiales Complementarios		4.6		4.6	4.6		
Material de Señalización	16.1	3.7	16.1	3.7	3.7	.0	
Árboles y Plantas de Ornato	2.1	5.0	2.3	4.8	4.8		
Materiales de Construcción	16.4	44.2	17.1	43.5	43.4	.1	
Estructuras y Manufacturas para Todo Tipo de Construcción	4.0	22.2	2.9	23.3	23.3		
Medicinas y Productos Farmacéuticos	20.2	.9	20.2	.9	.9	.0	
Fibra Sintéticas, Hules, Plásticos y Derivados	.1	2.2	.1	2.2	2.2		
Combustibles, Lubricantes y Aditivos	860.0	86.9	134.6	812.3	812.3		
Vestuario y Uniformes	41.0	22.8	39.2	24.6	24.6	.0	
Prendas de Seguridad y Protección Personal		1.9		1.9	2.0	-.1	
Artículos Deportivos		.9		.9	.9		
Productos Textiles		.5		.5	.5		
Refacciones, Accesorios y Herramientas	30.9	5.1	30.3	5.7	5.6	.1	
Refacciones y Accesorios Menores de Edificios	10.3	3.5	9.3	4.5	4.5		
Refacciones y Accesorios Menores de Mobiliario y Equipo de Administración		2.9		2.9	2.9		
Refacciones y Accesorios para Equipo de Computo	51.5	83.3	41.5	93.3	93.3	.0	
Refacciones y Accesorios para Equipo de Transporte		77.2	11.3	65.9	65.9		
Artículos para la Extinción de Incendios	10.3	20.6	10.3	20.6	20.3	.3	
Refacciones y Accesorios Menores de Maquinaria y Equipo		1.8		1.8	1.8		
Otros Enseres	20.6	50.6	30.1	41.1	40.9	.2	
SERVICIOS GENERALES	12,456.6	9,074.5	6,974.5	14,556.6	14,450.4	106.2	
Servicio de Energía Eléctrica	323.0		60.8	262.2	262.2		
Servicio de agua	50.0		40.2	9.8	8.2	1.6	

ITAIPEM y M

CAPÍTULO Y OBJETO DEL GASTO	P R E S U P U E S T O 2 0 1 6					VARIACIÓN
	PREVISTO	ASIGNACIONES Y/O AMPLIACIONES	REDUCCIONES Y/O DISMINUCIONES	TOTAL AUTORIZADO	EJERCIDO	
Servicio de Telefonía Convencional	194.0	21.8	54.9	160.9	160.9	
Servicio de Telefonía Celular	40.8	224.6	190.3	75.1	73.5	1.6
Servicios de radiolocalización y telecomunicación	284.4	23.7	176.6	131.5	131.0	.5
Servicios de conducción de señales analógicas y digitales	2.4		2.4			
Servicio de Acceso a Internet	620.0	3.0	138.7	484.3	484.3	
Servicio Postal y Telegráfico	51.9	2.1	44.0	10.0	10.0	
Arrendamiento de terrenos		18.6		18.6	18.6	
Arrendamiento de Edificios y Locales	2,610.0	17.9	162.6	2,465.3	2,465.3	
Arrendamiento de equipo y bienes informáticos	61.5	223.9	119.1	166.3	154.0	12.3
Arrendamiento de Vehículos		20.9		20.9	20.9	
Arrendamiento de Maquinaria y Equipo	162.0	25.2	161.1	26.1	26.1	.0
Arrendamiento de Activos Intangibles		8.9		8.9	8.9	
Asesorías Asociadas a Convenios o Acuerdos	12.9	162.4	12.9	162.4	162.4	
Capacitación	48.1	110.2	74.7	83.6	83.6	.0
Servicios de Apoyo Administrativo y Fotocopiado	41.4	4.1	41.4	4.1	4.1	.0
Impresión de Documentos Oficiales para la Prestación de Servicios Públicos, Identificación, Formatos Administrativos y Fiscales, Formas Valoradas, Certificados y Títulos	140.0	64.2	80.7	123.5	123.5	.0
Servicios de Impresión de Documentos Oficiales	.1	611.8	8.8	603.1	603.1	
Servicios de Vigilancia	785.0	61.7	105.7	741.0	741.0	
Servicios Profesionales	10.3	71.0	81.3			
Servicios Bancarios y Financieros	24.7		9.6	15.1	10.1	5.0
Seguros y Fianzas	185.4	438.5	327.0	296.9	296.9	
Fletes y maniobras		5.4		5.4	5.4	
Reparación y mantenimiento de inmuebles	61.8	6.5	61.1	7.2	7.2	.0
Adaptación de locales, almacenes, bodegas y edificios		62.9	2.6	60.3	50.5	9.8
Reparación, mantenimiento e instalación de mobiliario y equipo	51.5	80.4	68.1	63.8	58.0	5.8
Reparación, Instalación y Mantenimiento de Bienes Informáticos, Microfilmación y Tecnologías de la Información	137.4	1,468.6	304.4	1,301.6	1,301.6	
Reparación y mantenimiento para equipo y redes de tele y radiocomunicación		3.8		3.8	3.8	
Reparación y Mantenimiento de Vehículos Terrestres, Aéreos y Lacustres	309.0	91.3	46.7	353.6	344.2	9.4
Reparación, instalación y mantenimiento de maquinaria, equipo		438.1	164.0	274.1	274.1	
Servicios de Lavandería, Limpieza e Higiene	741.6	104.6	155.2	691.0	691.0	
Servicios de Fumigación		9.0	1.8	7.2	7.2	
Gastos de publicidad y propaganda	618.0	211.3	467.2	362.1	357.2	4.9
Publicaciones Oficiales y de Información en General para Difusión	618.0	308.9	716.3	210.6	210.6	.0
Servicios de cine y grabación		46.4		46.4	46.4	
Transportación aérea	309.0	433.2	88.0	654.2	654.2	
Gastos de Traslado por Vía Terrestre		410.0	20.8	389.2	388.8	.4
Viáticos nacionales	439.8	693.7	672.9	460.6	408.6	52.0
Viáticos en el extranjero	56.7	599.0	311.2	344.4	344.4	
Otros servicios de traslado y hospedaje	288.4	360.1	221.8	426.7	424.1	2.6
Gastos de ceremonial	30.9	20.1	29.4	21.6	21.6	
Gastos de ceremonial oficiales y de orden social	92.7	69.2	91.1	70.8	70.8	.0
Congresos y convenciones	309.0	755.6	630.5	434.1	434.1	.0
Impuestos y derechos de exportación		.4		.4	.4	
Otros Impuestos y Derechos	114.3	29.1	39.1	104.4	104.4	
Impuesto sobre Erogaciones por Remuneraciones al Trabajo Personal	2,369.0	181.2	875.2	1,675.0	1,674.7	.3
Cuotas y suscripciones	51.5	21.9	49.0	24.4	24.4	.0
Gastos de Servicios Menores	210.1	549.3	65.3	694.1	694.1	
TRANSFERENCIAS, ASIGNACIONES, SUBSIDIOS Y OTRAS AYUDAS		40.0		40.0	19.8	20.2
Premios, estímulos, recompensas, becas y seguros a deportistas		40.0		40.0	19.8	20.2
BIENES MUEBLES, INMUEBLES E INTANGIBLES	2,369.0	860.1	740.1	2,489.0	2,485.1	3.9
Muebles y enseres	618.0	137.9	73.2	682.7	678.8	3.9
Bienes Informáticos	1,236.0	180.4	626.6	789.8	789.8	
Otros equipos eléctricos y electrónicos de oficina		6.5		6.5	6.5	
Equipos y aparatos audiovisuales		6.5		6.5	6.5	
Vehículos y Equipo de Transporte Terrestre	515.0	120.0	10.8	624.2	624.2	
Sistemas de aire acondicionado, calefacción y refrigeración		2.2		2.2	2.2	
Equipo y aparatos para comunicación, telecomunicación y radiocomunicación		76.4		76.4	76.4	
Equipos de generación eléctrica, aparatos y accesorios eléctricos		320.8	29.5	291.3	291.3	
Herramientas, máquina, herramienta y equipo		2.8		2.8	2.8	
Licencias informáticas e intelectuales		6.6		6.6	6.6	
DEUDA PÚBLICA		562.6		562.6	562.6	
Por el Ejercicio Inmediato Anterior		562.6		562.6	562.6	
T O T A L	100,358.3	27,859.8	23,537.2	104,680.9	99,929.5	4,751.4

INFORMACIÓN PROGRAMÁTICA

ITAIPEMYM

Instituto de Transparencia, Acceso a la Información Pública y Protección de Datos Personales del Estado de México y Municipios Gasto por Categoría Programática Del 1 de Enero al 31 de Diciembre de 2016 (Miles de Pesos)

Concepto	Egresos					Subejercicio 6=(3 - 4)
	Aprobado	Ampliaciones/ (Reducciones)	Modificado	Devengado	Pagado	
	1	2	3=(1 + 2)	4	5	
Programas	100,358.3	3,760.0	104,118.3	-	99,366.9	104,118.3
Subsidios: Sector Social y Privado o Entidades Federativas y Municipios	-	-	-	-	-	-
Sujetos o Reglas de Operación			-			-
Otros Subsidios			-			-
Desempeño de las Funciones	100,358.3	3,760.0	104,118.3	-	99,366.9	104,118.3
Prestación de Servicios Públicos			-			-
Provisión de Bienes Públicos			-			-
Planeación, Seguimiento y Evaluación de Políticas Públicas			-			-
Promoción y Fomento			-			-
Regulación y Supervisión	100,358.3	3,760.0	104,118.3		99,366.9	104,118.3
Funciones de las Fuerzas Armadas (Únicamente Gobierno Federal)			-			-
Específicos			-			-
Proyectos de Inversión			-			-
Administrativos y de Apoyo	-	-	-	-	-	-
Apoyo al Proceso Presupuestario y para Mejorar la Eficiencia Institucional			-			-
Apoyo a la Función Pública y al Mejoramiento de la Gestión			-			-
Operaciones Ajenas			-			-
Compromisos	-	-	-	-	-	-
Obligaciones de Cumplimiento de Resolución Jurisdiccional			-			-
Desastres Naturales			-			-
Obligaciones	-	-	-	-	-	-
Pensiones y Jubilaciones			-			-
Aportaciones a la Seguridad Social			-			-
Aportaciones a Fondos de Estabilización			-			-
Aportaciones a Fondos de Inversión y Reestructura de Pensiones			-			-
Programa de Gasto Federalizado (Gobierno Federal)	-	-	-	-	-	-
Gasto Federalizado			-			-
Participaciones a Entidades Federativas y Municipios			-			-
Costo Financiero, Deuda o Apoyos a Deudores y Ahorradores de la Banca			-			-
Adeudos de Ejercicios Fiscales Anteriores		562.6	562.6		562.6	562.6
Total del Gasto	100,358.3	4,322.6	104,680.9	-	99,929.5	104,680.9

El Plan de Desarrollo del Estado de México 2011-2017, es un documento que proyecta una visión integral del Estado de México, reconoce la diversidad política, así como el perfil y la vocación económica y social de cada región y municipio, con la finalidad de establecer estrategias de acción que nos permitirán aprovechar las áreas de oportunidad y fomentar el crecimiento de las zonas rurales, urbanas y metropolitanas de la Entidad.

Gobierno de Resultados

El Gobierno Estatal está orientado a la obtención de resultados; es decir, a que las políticas públicas tengan un impacto positivo en la realidad de la Entidad, para lo cual es necesario que las mismas sean consecuencia de un proceso integral de planeación, de una ejecución eficiente de las políticas públicas y de la evaluación continua de las acciones de gobierno.

Financiamiento para el Desarrollo

El Gobierno Estatal requiere de recursos financieros para fomentar el desarrollo. Debido a las metas y objetivos que se han establecido, cada peso que se presupueste debe asignarse y gastarse de manera eficiente. Los recursos deben dirigirse a proyectos que causen el mayor impacto en el bienestar de los mexiquenses.

Instituto de Transparencia, Acceso a la Información Pública y Protección de Datos Personales del Estado de México y Municipios							
EGRESOS POR PILAR Y/O EJE TRANSVERSAL							
(Miles de Pesos)							
PILAR Y/O EJE TRANSVERSAL	PREVISTO	P R E S U P U E S T O 2 0 1 6			EJERCIDO	VARIACIÓN	
		ASIGNACIONES Y/O AMPLIACIONES	REDUCCIONES Y/O DISMINUCIONES	TOTAL AUTORIZADO		IMPORTE	%
Gobierno de Resultados	100,358.3	27,297.2	23,537.2	104,118.3	99,366.9	4,751.4	4.6
Financiamiento para el Desarrollo		562.6		562.6	562.6		
T O T A L	100,358.3	27,859.8	23,537.2	104,680.9	99,929.5	4,751.4	4.5

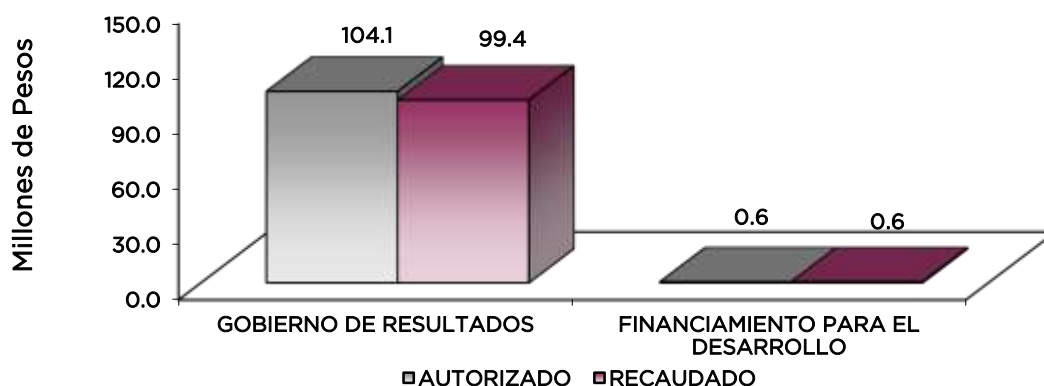

FINALIDAD

GOBIERNO

El Instituto de Transparencia y Acceso a la Información Pública del Estado de México y Municipios tiene por objeto la difusión, protección y respeto al derecho de acceso a la información pública y a la protección de datos personales.

ITAIPEM y M

Instituto de Transparencia, Acceso a la Información Pública y Protección de Datos Personales del Estado de México y Municipios							
EGRESOS POR PROGRAMA (Miles de Pesos)							
PROGRAMA	PREVISTO	PRESUPUESTO 2016		TOTAL AUTORIZADO	EJERCIDO	VARIACIÓN IMPORTE	VARIACIÓN %
		ASIGNACIONES Y/O AMPLIACIONES	REDUCCIONES Y/O DISMINUCIONES				
Consolidación de la Gestión Gubernamental de Resultados	100,358.3	27,297.2	23,537.2	104,118.3	99,366.9	4,751.4	4.6
Previsiones para el Pago de Adeudo de Ejercicios Fiscales Anteriores		562.6		562.6	562.6		
TOTAL	100,358.3	27,859.8	23,537.2	104,680.9	99,929.5	4,751.4	4.5

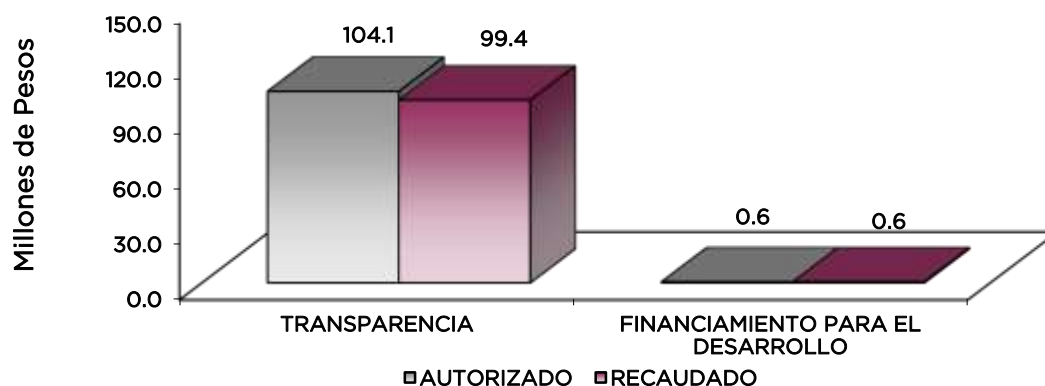

AVANCE OPERATIVO-PROGRAMÁTICO Y PRESUPUESTAL

METAS PROGRAMADAS Y ALCANZADAS

GOBIERNO DE RESULTADOS

010804 ACCESO A LA INFORMACIÓN PÚBLICA GUBERNAMENTAL

010804010101 VINCULACIÓN CIUDADANA CON LA ADMINISTRACIÓN PÚBLICA

El Instituto de Transparencia, Acceso a la Información Pública y Protección de Datos Personales del Estado de México y Municipios tiene por objeto la difusión, protección y respeto al derecho de acceso a la información pública y a la protección de datos personales.

Emitir los lineamientos, normas y criterios necesarios para la debida observancia de la Ley de Transparencia y Acceso a la Información Pública del Estado de México

Se llevó a cabo la emisión de 20 normas programadas de la Ley de Transparencia y Acceso a la Información Pública, cumpliendo así la meta al 100 por ciento.

Asesorar y Apoyar Técnicamente a los Sujetos Obligados en Materia de Datos Personales

Se llevaron a cabo 1,601 asesorías que sirvieron para el adecuado cumplimiento de los sujetos obligados, cumpliendo la meta al 100 por ciento.

Realizar Acciones de Capacitación dirigida a Servidores Públicos de la Administración Pública Estatal o Municipal en materia de Datos Personales

Se tenía programado llevar a cabo 1 mil 601 Cursos de capacitación, cumpliendo así la meta al 100 por ciento.

Verificar el Cumplimiento de las Obligaciones de los Sujetos Obligados en Materia de Acceso a la Información Pública y emitir las recomendaciones correspondientes

Se tenía programado llevar a cabo 235 recomendaciones, cumpliendo la meta al 100 por ciento.

Realizar Acciones de Divulgación de los alcances de la Ley de Transparencia y Acceso a la Información Pública del Estado de México, dirigida a los particulares y a los Sujetos Obligados

Se realizaron 370 acciones de divulgación cumpliendo la meta al 100 por ciento.

Orientación al Público en General en Materia de Acceso a la Información

Se tenía programado llevar a cabo 270 asesorías, cumpliendo la meta al 100 por ciento.

Verificar el cumplimiento de las Obligaciones de los Sujetos Obligados en Materia de Protección de Datos Personales, y Emitir las Recomendaciones correspondientes

Se llevaron a cabo 240 de las recomendaciones, cumpliendo la meta al 100 por ciento.

Desarrollo e Implementar el Sistema de Vigilancia para el Debido Cumplimiento de la Publicación de la Información Pública de oficio y su respuesta a las Solicitudes de Información

Se desarrolló un sistema para responder eficientemente las solicitudes de información de la población en general.

Actualización del Sistema de Control de Solicitudes de Información del Estado de México

Se llevó a cabo una actualización durante el periodo dando mayor velocidad y capacidad al sistema para cubrir las necesidades de la población solicitante.

Resolver los Recursos de Revisión que promuevan los particulares

Se efectuaron 100 acciones, cumpliendo la meta al 100 por ciento.

ITAIPEMyM

Instituto de Transparencia, Acceso a la Información Pública y Protección de Datos Personales del Estado de México y Municipios													
AVANCE OPERATIVO - PROGRAMÁTICO Y PRESUPUESTAL													
ENERO - DICIEMBRE DE 2016													
						M E T A S				PRESUPUESTO 2016 (Miles de Pesos)			
FIN	FUN	SF	PP	SP	Pr	DESCRIPCIÓN	UNIDAD DE MEDIDA	PROGRA-MADO	ALCAN-ZADO	AVANCE %	AUTORIZADO	EJERCIDO	%
GOBIERNO DE RESULTADOS													
ACCESO A LA INFORMACIÓN PÚBLICA GUBERNAMENTAL													
01	08	04	01	01	01	VINCULACIÓN CIUDADANA CON LA ADMINISTRACIÓN PÚBLICA					104,118.3	99,366.9	95.4
						Emitir los lineamientos, Normas y Criterios Necesarios para la Debida observación de la Ley de Transparencia y Acceso a la Información Pública del Estado de México	Norma	20	20	100.0			
						Asesorar y Apoyar Técnicamente a los Sujetos Obligados en Materia de Datos Personales	Asesoría	1601	1601	100.0			
						Realizar Acciones de Capacitación dirigida a Servidores Públicos de la Administración Pública Estatal y Municipal en materia de Datos Personales	Curso	1601	1601	100.0			
						Verificar el Cumplimiento de las Obligaciones de los Sujetos Obligados, en Materia de Acceso a la Información Pública, y emitir las Recomendaciones Correspondientes	Recomendación	235	235	100.0			
						Realizar Acciones de Divulgación de los Alcances de la Ley de Transparencia y Acceso a la Información Pública del Estado de México, Dirigidas a los Particulares y a los Sujetos Obligados	Acción	370	370	100.0			
						Orientación al Público en General sobre sus Derechos en Materia de Acceso a la Información	Asesoría	270	270	100.0			
						Verificar el Cumplimiento de las Obligaciones de los Sujetos Obligados, en Materia de Protección de Datos Personales, y Emitir las Recomendaciones Correspondientes	Recomendación	240	240	100.0			
						Desarrollar e Implementar el Sistema de Vigilancia para el debido Cumplimiento de la Publicación de la Información Pública de Oficio y su Respuesta a las Solicitudes de Información	Acción	1	1	100.0			
						Actualización del Sistema de control de Solicitudes de Información	Acción	1	1	100.0			
						Resolver los Recursos de Revisión que Promuevan los Particulares	Acción	100	100	100.0			
OTRAS NO CLASIFICADAS EN FUNCIONES ANTERIORES													
FINANCIAMIENTO PARA EL DESARROLLO													
PASIVOS PARA EL PAGO DE ADEUDOS DE EJERCICIOS FISCALES ANTERIORES													
04	04	01	01	01	01	PASIVOS DERIVADOS DE EROGACIONES DEVENGADAS Y PENDIENTES DE EJERCICIOS ANTERIORES					562.6	562.6	100.0
						Registro de Pagos de Adeudos de Ejercicios Fiscales Anteriores	Documento	1	1	100.0			
T O T A L											104,680.9	99,929.5	95.5
											=====	=====	

ANEXOS ESTABLECIDOS EN DIFERENTES ORDENAMIENTOS

**Relación de Bienes Inmuebles que Componen al Patrimonio
Cuenta Pública 2016
(Miles de Pesos)**

Ente Público: Instituto de Transparencia, Acceso a la Información Pública y Protección de Datos Personales del Estado de México y Municipios

Código	Descripción de Bienes Inmuebles	Valor en Libros
	No Aplica	.0

**Relación de Bienes Muebles que Componen al Patrimonio
Cuenta Pública 2016
(Miles de Pesos)**

Ente Público: Instituto de Transparencia, Acceso a la Información Pública y Protección de Datos Personales del Estado de México y Municipios

Código	Descripción de Bienes Muebles	Valor en Libros
	Mobiliario de Equipo de Oficina	6,254.00
	Equipo de Cómputo	8,704.20
	Material Eléctrico y Electrónico	2,437.2
	Equipo de Transporte	4,636.9
	Equipo de Comunicación	1,687.8
	Equipo de Fotográfico	338.1
		24,058.2

**FORMATOS PARA CUMPLIMIENTO DE LA
LEY DE DISCIPLINA FINANCIERA DE LAS
ENTIDADES FEDERATIVAS Y LOS
MUNICIPIOS**

ITAIPEMYM

Instituto de Transparencia, Acceso a la Información Pública y Protección de Datos Personales del Estado de México y Municipios					
Estado de Situación Financiera Detallado - LDF					
Al 31 de diciembre de 2015 y al 31 de Diciembre de 2016					
(CIFRAS EN MILES DE PESOS)					
Concepto	2016	2015	Concepto	2016	2015
ACTIVO			PASIVO		
Activo Circulante			Pasivo Circulante		
a. Efectivo y Equivalentes (a=a1+a2+a3+a4+a5+a6+a7)	14,509.9	13,400.3	a. Cuentas por Pagar a Corto Plazo (a=a1+a2+a3+a4+a5+a6+a7+a8+a9)	0.0	562.6
a1) Efectivo			a1) Servicios Personales por Pagar a Corto Plazo		
a2) Bancos/Tesorería	3,509.9	1,400.3	a2) Proveedores por Pagar a Corto Plazo		3.7
a3) Bancos/Dependencias y Otros			a3) Contratistas por Obras Públicas por Pagar a Corto Plazo		
a4) Inversiones Temporales (Hasta 3 meses)	11,000.0	12,000.0	a4) Participaciones y Aportaciones por Pagar a Corto Plazo		
a5) Fondos con Afectación Específica			a5) Transferencias Otorgadas por Pagar a Corto Plazo		
a6) Depósitos de Fondos de Terceros en Garantía y/o Administración			a6) Intereses, Comisiones y Otros Gastos de la Deuda Pública por Pagar a Corto Plazo		
a7) Otros Efectivos y Equivalentes			a7) Retenciones y Contribuciones por Pagar a Corto Plazo		30.6
b. Derechos a Recibir Efectivo o Equivalentes (b=b1+b2+b3+b4+b5+b6+b7)	0.0	12.5	a8) Devoluciones de la Ley de Ingresos por Pagar a Corto Plazo		
b1) Inversiones Financieras de Corto Plazo			a9) Otras Cuentas por Pagar a Corto Plazo		528.3
b2) Cuentas por Cobrar a Corto Plazo		87.3	b. Documentos por Pagar a Corto Plazo (b=b1+b2+b3)	0.0	0.0
b3) Deudores Diversos por Cobrar a Corto Plazo		25.2	b1) Documentos Comerciales por Pagar a Corto Plazo		
b4) Ingresos por Recuperar a Corto Plazo			b2) Documentos con Contratistas por Obras Públicas por Pagar a Corto Plazo		
b5) Deudores por Anticipos de la Tesorería a Corto Plazo			b3) Otros Documentos por Pagar a Corto Plazo		
b6) Préstamos Otorgados a Corto Plazo			c. Porción a Corto Plazo de la Deuda Pública a Largo Plazo (c=c1+c2)	0.0	0.0
b7) Otros Derechos a Recibir Efectivo o Equivalentes a Corto Plazo			c1) Porción a Corto Plazo de la Deuda Pública		
c. Derechos a Recibir Bienes o Servicios (c=c1+c2+c3+c4+c5)	0.0	0.0	c2) Porción a Corto Plazo de Arrendamiento Financiero		
c1) Anticipo a Proveedores por Adquisición de Bienes y Prestación de Servicios a Corto Plazo			d. Títulos y Valores a Corto Plazo		
c2) Anticipo a Proveedores por Adquisición de Bienes Inmuebles y Muebles a Corto Plazo			e. Pasivos Diferidos a Corto Plazo (e=e1+e2+e3)	0.0	0.0
c3) Anticipo a Proveedores por Adquisición de Bienes Intangibles a Corto Plazo			e1) Ingresos Cobrados por Adelantado a Corto Plazo		
c4) Anticipo a Contratistas por Obras Públicas a Corto Plazo			e2) Intereses Cobrados por Adelantado a Corto Plazo		
c5) Otros Derechos a Recibir Bienes o Servicios a Corto Plazo			e3) Otros Pasivos Diferidos a Corto Plazo		
d. Inventarios (d=d1+d2+d3+d4+d5)	0.0	0.0	f. Fondos y Bienes de Terceros en Garantía y/o Administración a Corto Plazo (f=f1+f2+f3+f4+f5+f6)	0.0	0.0
d1) Inventario de Mercancías para Venta			f1) Fondos en Garantía a Corto Plazo		
d2) Inventario de Mercancías Terminadas			f2) Fondos en Administración a Corto Plazo		
d3) Inventario de Mercancías en Proceso de Elaboración			f3) Fondos Contingentes a Corto Plazo		
d4) Inventario de Materias Primas, Materiales y Suministros para Producción			f4) Fondos de Fideicomisos, Mandatos y Contratos Análogos a Corto Plazo		
d5) Bienes en Tránsito			f5) Otros Fondos de Terceros en Garantía y/o Administración a Corto Plazo		
e. Almacenes			f6) Valores y Bienes en Garantía a Corto Plazo		
f. Estimación por Pérdida o Deterioro de Activos Circulantes (f=f1+f2)	0.0	0.0	g. Provisiones a Corto Plazo (g=g1+g2+g3)	0.0	0.0
f1) Estimaciones para Cuentas Incobrables por Derechos a Recibir Efectivo o Equivalentes			g1) Provisión para Demandas y Juicios a Corto Plazo		
f2) Estimación por Deterioro de Inventarios			g2) Provisión para Contingencias a Corto Plazo		
g. Otros Activos Circulantes (g=g1+g2+g3+g4)	5.1	3.6	g3) Otras Provisiones a Corto Plazo		
g1) Valores en Garantía	5.1	3.6	h. Otros Pasivos a Corto Plazo (h=h1+h2+h3)	0.0	0.0
g2) Bienes en Garantía (excluye depósitos de fondos)			h1) Ingresos por Clasificar		
g3) Bienes Derivados de Embargos, Decomisos, Aseguramientos y Dación en Pago			h2) Recaudación por Participar		
g4) Adquisición con Fondos de Terceros			h3) Otros Pasivos Circulantes		
IA. Total de Activos Circulantes (IA = a + b + c + d + e + f + g)	14,560.0	13,516.4	IIA. Total de Pasivos Circulantes (IIA = a + b + c + d + e + f + g + h)	0.0	562.6
Activo No Circulante			Pasivo No Circulante		
a. Inversiones Financieras a Largo Plazo			a. Cuentas por Pagar a Largo Plazo		
b. Derechos a Recibir Efectivo o Equivalentes a Largo Plazo			b. Documentos por Pagar a Largo Plazo		
c. Bienes Inmuebles, Infraestructura y Construcciones en Proceso			c. Deuda Pública a Largo Plazo		
d. Bienes Muebles	24,058.2	21,619.3	d. Pasivos Diferidos a Largo Plazo		
e. Activos Intangibles			e. Fondos y Bienes de Terceros en Garantía y/o Administración a Largo Plazo		
f. Depreciación, Deterioro y Amortización Acumulada de Bienes	-11,180.1	-9,207.4	f. Provisiones a Largo Plazo		
g. Activos Diferidos			IIB. Total de Pasivos No Circulantes (IIB = a + b + c + d + e + f)	0.0	0.0
h. Estimación por Pérdida o Deterioro de Activos no Circulantes			II. Total del Pasivo (II = IIA + IIB)	0.0	562.6
i. Otros Activos no Circulantes			HACIENDA PÚBLICA/PATRIMONIO		
IB. Total de Activos No Circulantes (IB = a + b + c + d + e + f + g + h + i)	12,878.1	12,411.9	IIIA. Hacienda Pública/Patrimonio Contribuido (IIIA = a + b + c)	0.0	0.0
I. Total del Activo (I = IA + IB)	27,034.1	25,928.3	a. Aportaciones		
			b. Donaciones de Capital		
			c. Actualización de la Hacienda Pública/Patrimonio		
			IIIB. Hacienda Pública/Patrimonio Generado (IIIB = a + b + c + d + e)	27,034.1	25,365.7
			a. Resultados del Ejercicio (Ahorro/ Desahorro)	1,668.4	9,112.5
			b. Resultados de Ejercicios Anteriores	25,366.2	16,072.1
			c. Revalúos	181.1	181.1
			d. Reservas		
			e. Rectificaciones de Resultados de Ejercicios Anteriores		
			IIIC. Exceso o Insuficiencia en la Actualización de la Hacienda Pública/Patrimonio (IIIC=a+b)	0.0	0.0
			a. Resultado por Posición Monetaria		
			b. Resultado por Tenencia de Activos no Monetarios		
			III. Total Hacienda Pública/Patrimonio (III = IIIA + IIIB + IIIC)	27,034.1	25,365.7
			IV. Total del Pasivo y Hacienda Pública/Patrimonio (IV = II + III)	27,034.1	25,928.3

CUENTA PÚBLICA DEL GOBIERNO, ORGANISMOS AUXILIARES Y AUTÓNOMOS DEL ESTADO DE MÉXICO 2016

Instituto de Transparencia, Acceso a la Información Pública y Protección de Datos Personales del Estado de México y Municipios							
Informe Analítico de la Deuda Pública y Otros Pasivos - LDF							
Del 1 de enero al 31 de diciembre de 2016							
Denominación de la Deuda Pública y Otros Pasivos (c)	Saldo al 31 de diciembre de 2015 (d)	Disposiciones del Periodo (e)	Amortizaciones del Periodo (f)	Revaluaciones, Reclasificaciones y Otros Ajustes (g)	Saldo Final del Periodo (h) h=d+e-f+g	Pago de Intereses del Periodo (i)	Pago de Comisiones y demás costos asociados durante el Periodo (j)
1. Deuda Pública (1=A+B)	0.0	0.0	0.0	0.0	0.0	0.0	
A. Corto Plazo (A=a1+a2+a3)	0.0	0.0	0.0	0.0	0.0	0.0	
a1) Instituciones de Crédito						0.0	
a2) Títulos y Valores						0.0	
a3) Arrendamientos Financieros						0.0	
B. Largo Plazo (B=b1+b2+b3)	0.0	0.0	0.0	0.0	0.0	0.0	
b1) Instituciones de Crédito						0.0	
b2) Títulos y Valores						0.0	
b3) Arrendamientos Financieros						0.0	
2. Otros Pasivos	562.6					0.0	
3. Total de la Deuda Pública y Otros Pasivos (3=1+2)	562.6	0.0	0.0	0.0	0.0	0.0	
4. Deuda Contingente 1 (Informativo)	0.0	0.0	0.0	0.0	0.0	0.0	
A. Deuda Contingente 1						0.0	
B. Deuda Contingente 2						0.0	
C. Deuda Contingente XX						0.0	
5. Valor de Instrumentos Bono Cupón Cero 2 (Informativo)	0.0	0.0	0.0	0.0	0.0	0.0	
A. Instrumento Bono Cupón Cero 1						0.0	
B. Instrumento Bono Cupón Cero 2						0.0	
C. Instrumento Bono Cupón Cero XX						0.0	

1 Se refiere a cualquier Financiamiento sin fuente o garantía de pago definida, que sea asumida de manera solidaria o subsidiaria por las Entidades Federativas con sus Municipios, organismos descentralizados y empresas de participación estatal mayoritaria y fideicomisos, locales o municipales, y por los Municipios con sus respectivos organismos descentralizados y empresas de participación municipal mayoritaria.

2 Se refiere al valor del Bono Cupón Cero que respalda el pago de los créditos asociados al mismo (Activo).

Obligaciones a Corto Plazo (k)	Monto Contratado (l)	Plazo Pactado (m)	Tasa de Interés (n)	Comisiones y Costos Relacionados (o)	Tasa Efectiva (p)
6. Obligaciones a Corto Plazo (Informativo)					
A. Crédito 1					
B. Crédito 2					
C. Crédito XX					

ITAIPEMyM

Instituto de Transparencia, Acceso a la Información Pública y Protección de Datos Personales del Estado de México y Municipios Informe Analítico de Obligaciones Diferentes de Financiamientos – LDF Del 1 de enero al 31 de Diciembre de 2016 (MILES DE PESOS)										
Denominación de las Obligaciones Diferentes de Financiamiento (c)	Fecha del Contrato (d)	Fecha de inicio de operación del proyecto (e)	Fecha de vencimiento (f)	Monto de la inversión pactado (g)	Piazo pactado (h)	Monto promedio mensual del pago de la contraprestación (i)	Monto promedio mensual del pago de la contraprestación correspondiente al pago de inversión (j)	Monto pagado de la inversión al XX de XXXX de 20XX (k)	Monto pagado de la inversión actualizado al XX de XXXX de 20XX (l)	Saldo pendiente por pagar de la inversión al XX de XXXX de 20XX (m = g - l)
A. Asociaciones Público Privadas (APP's) (A=a+b+c+d)				0.0		0.0	0.0			0.0
a) APP 1										0.0
b) APP 2										0.0
c) APP 3										0.0
d) APP XX										0.0
B. Otros Instrumentos (B=a+b+c+d)				0.0		0.0	0.0			0.0
a) Otro Instrumento 1										0.0
b) Otro Instrumento 2										0.0
c) Otro Instrumento 3										0.0
d) Otro Instrumento XX										0.0
C. Total de Obligaciones Diferentes de Financiamiento (C=A+B)				0.0		0.0	0.0			0.0

No Aplica

CUENTA PÚBLICA DEL GOBIERNO, ORGANISMOS AUXILIARES Y AUTÓNOMOS DEL ESTADO DE MÉXICO 2016

Instituto de Transparencia, Acceso a la Información Pública y Protección de Datos Personales del Estado de México y Municipios
Balance Presupuestario - LDF
Del 1 de Enero al 31 de Diciembre de 2016
(Miles de Pesos)

Concepto	Estimado / Aprobado	Devengado	Recaudado / Pagado
A. Ingresos Totales (A = A1+A2+A3)	100,358.3	104,578.4	104,578.4
A1. Ingresos de Libre Disposición	100,358.3	104,578.4	104,578.4
A2. Transferencias Federales Etiquetadas			
A3. Financiamiento Neto		0.0	0.0
B. Egresos Presupuestarios¹ (B = B1+B2)	100,358.3	99,929.5	99,929.5
B1. Gasto No Etiquetado (sin incluir Amortización de la Deuda Pública)	100,358.3	99,929.5	99,929.5
B2. Gasto Etiquetado (sin incluir Amortización de la Deuda Pública)			0.0
C. Remanentes del Ejercicio Anterior (C = C1 + C2)		0.0	0.0
C1. Remanentes de Ingresos de Libre Disposición aplicados en el periodo			
C2. Remanentes de Transferencias Federales Etiquetadas aplicados en el periodo			
I. Balance Presupuestario (I = A - B + C)	0.0	4,648.9	4,648.9
II. Balance Presupuestario sin Financiamiento Neto (II = I - A3)	0.0	4,648.9	4,648.9
III. Balance Presupuestario sin Financiamiento Neto y sin Remanentes del Ejercicio Anterior (III= II - C)	0.0	4,648.9	4,648.9

Concepto	Aprobado	Devengado	Pagado
E. Intereses, Comisiones y Gastos de la Deuda (E = E1+E2)	0.0	0.0	0.0
E1. Intereses, Comisiones y Gastos de la Deuda con Gasto No Etiquetado			
E2. Intereses, Comisiones y Gastos de la Deuda con Gasto Etiquetado			
IV. Balance Primario (IV = III + E)	0.0	4,648.9	4,648.9

Concepto	Estimado/ Aprobado	Devengado	Recaudado / Pagado
F. Financiamiento (F = F1 + F2)	0.0	0.0	0.0
F1. Financiamiento con Fuente de Pago de Ingresos de Libre Disposición			
F2. Financiamiento con Fuente de Pago de Transferencias Federales Etiquetadas			
G. Amortización de la Deuda (G = G1 + G2)	0.0	0.0	0.0
G1. Amortización de la Deuda Pública con Gasto No Etiquetado			
G2. Amortización de la Deuda Pública con Gasto Etiquetado			
A3. Financiamiento Neto (A3 = F - G)	0.0	0.0	0.0

Concepto	Estimado/ Aprobado	Devengado	Recaudado / Pagado
A1. Ingresos de Libre Disposición	100,358.3	104,578.4	104,578.4
A3.1 Financiamiento Neto con Fuente de Pago de Ingresos de Libre Disposición (A3.1=F1-G1)	0.0	0.0	0.0
F1. Financiamiento con Fuente de Pago de Ingresos de Libre Disposición	0.0	0.0	0.0
G1. Amortización de la Deuda Pública con Gasto No Etiquetado			
B1. Gasto No Etiquetado (sin incluir Amortización de la Deuda Pública)	100,358.3	99,929.5	99,929.5
C1. Remanentes de Ingresos de Libre Disposición aplicados en el periodo			
V. Balance Presupuestario de Recursos Disponibles (V = A1 + A3.1 - B 1 + C1)	0.0	4,648.9	4,648.9
VI. Balance Presupuestario de Recursos Disponibles sin Financiamiento Neto (VI = V - A3.1)	0.0	4,648.9	4,648.9

Concepto	Estimado/ Aprobado	Devengado	Recaudado / Pagado
A2. Transferencias Federales Etiquetadas			
A3.2 Financiamiento Neto con Fuente de Pago de Transferencias Federales Etiquetadas (A3.2 = F2 - G2)	0.0	0.0	0.0
F2. Financiamiento con Fuente de Pago de Transferencias Federales Etiquetadas			
G2. Amortización de la Deuda Pública con Gasto Etiquetado			
B2. Gasto Etiquetado (sin incluir Amortización de la Deuda Pública)			
C2. Remanentes de Transferencias Federales Etiquetadas aplicados en el periodo			
VII. Balance Presupuestario de Recursos Etiquetados (VII = A2 + A3.2 - B2 + C2)	0.0	0.0	0.0
VIII. Balance Presupuestario de Recursos Etiquetados sin Financiamiento Neto (VIII = VII - A3.2)	0.0	0.0	0.0

ITAIPEMYM

Instituto de Transparencia, Acceso a la Información Pública y Protección de Datos Personales del Estado de México y Municipios						
Estado Analítico de Ingresos Detallado - LDF						
Del 1 de enero al 31 de Diciembre de 2016						
(MILES DE PESOS)						
Concepto	Ingreso					Diferencia
	Estimado	Ampliaciones/ (Reducciones)	Modificado	Devengado	Recaudado	
Ingresos de Libre Disposición						
A. Impuestos			0.0			0.0
B. Cuotas y Aportaciones de Seguridad Social			0.0			0.0
C. Contribuciones de Mejoras			0.0			0.0
D. Derechos			0.0			0.0
E. Productos			0.0			0.0
F. Aprovechamientos			0.0			0.0
G. Ingresos por Ventas de Bienes y Servicios			0.0			0.0
H. Participaciones (H=h1+h2+h3+h4+h5+h6+h7+h8+h9+h10+h11)	0.0	0.0	0.0	0.0	0.0	0.0
h1) Fondo General de Participaciones			0.0			0.0
h2) Fondo de Fomento Municipal			0.0			0.0
h3) Fondo de Fiscalización y Recaudación			0.0			0.0
h4) Fondo de Compensación			0.0			0.0
h5) Fondo de Extracción de Hidrocarburos			0.0			0.0
h6) Impuesto Especial Sobre Producción y Servicios			0.0			0.0
h7) 0.36% de la Recaudación Federal Participable			0.0			0.0
h8) 3.17% Sobre Extracción de Petróleo			0.0			0.0
h9) Gasolinas y Diésel			0.0			0.0
h10) Fondo del Impuesto Sobre la Renta			0.0			0.0
h11) Fondo de Estabilización de los Ingresos de las Entidades Federativas			0.0			0.0
I. Incentivos Derivados de la Colaboración Fiscal (I=i1+i2+i3+i4+i5)	0.0	0.0	0.0	0.0	0.0	0.0
i1) Tenencia o Uso de Vehículos			0.0			0.0
i2) Fondo de Compensación ISAN			0.0			0.0
i3) Impuesto Sobre Automóviles Nuevos			0.0			0.0
i4) Fondo de Compensación de Repecos-Intermedios			0.0			0.0
i5) Otros Incentivos Económicos			0.0			0.0
J. Transferencias	100,358.3	0.0	100,358.3	100,358.3	100,358.3	0.0
K. Convenios	0.0	0.0	0.0	0.0	0.0	0.0
k1) Otros Convenios y Subsidios			0.0			0.0
L. Otros Ingresos de Libre Disposición (L=l1+l2)	0.0	4,322.6	4,322.6	4,220.1	4,220.1	102.5
l1) Participaciones en Ingresos Locales			0.0			0.0
l2) Otros Ingresos de Libre Disposición		4,322.6	4,322.6	4,220.1	4,220.1	102.5
I. Total de Ingresos de Libre Disposición (I=A+B+C+D+E+F+G+H+I+J+K+L)	100,358.3	4,322.6	104,680.9	104,578.4	104,578.4	102.5
Ingresos Excedentes de Ingresos de Libre Disposición						0.0
Transferencias Federales Etiquetadas						
A. Aportaciones (A=a1+a2+a3+a4+a5+a6+a7+a8)	0.0	0.0	0.0	0.0	0.0	0.0
a1) Fondo de Aportaciones para la Nómina Educativa y Gasto Operativo			0.0			0.0
a2) Fondo de Aportaciones para los Servicios de Salud			0.0			0.0
a3) Fondo de Aportaciones para la Infraestructura Social			0.0			0.0
a4) Fondo de Aportaciones para el Fortalecimiento de los Municipios y de las Demarcaciones Territoriales del Distrito Federal			0.0			0.0
a5) Fondo de Aportaciones Múltiples			0.0			0.0
a6) Fondo de Aportaciones para la Educación Tecnológica y de Adultos			0.0			0.0
a7) Fondo de Aportaciones para la Seguridad Pública de los Estados y del Distrito Federal			0.0			0.0
a8) Fondo de Aportaciones para el Fortalecimiento de las Entidades Federativas			0.0			0.0
B. Convenios (B=b1+b2+b3+b4)	0.0	0.0	0.0	0.0	0.0	0.0
b1) Convenios de Protección Social en Salud			0.0			0.0
b2) Convenios de Descentralización			0.0			0.0
b3) Convenios de Reasignación			0.0			0.0
b4) Otros Convenios y Subsidios			0.0			0.0
C. Fondos Distintos de Aportaciones (C=c1+c2)	0.0	0.0	0.0	0.0	0.0	0.0
c1) Fondo para Entidades Federativas y Municipios Productores de Hidrocarburos			0.0			0.0
c2) Fondo Minero			0.0			0.0
D. Transferencias, Subsidios y Subvenciones, y Pensiones y Jubilaciones			0.0			0.0
E. Otras Transferencias Federales Etiquetadas			0.0			0.0
II. Total de Transferencias Federales Etiquetadas (II = A + B + C + D + E)	0.0	0.0	0.0	0.0	0.0	0.0
III. Ingresos Derivados de Financiamientos (III = A)	0.0	0.0	0.0	0.0	0.0	0.0
A. Ingresos Derivados de Financiamientos			0.0			0.0
IV. Total de Ingresos (IV = I + II + III)	100,358.3	4,322.6	104,680.9	104,578.4	104,578.4	102.5
Datos Informativos						
1. Ingresos Derivados de Financiamientos con Fuente de Pago de Ingresos de Libre Disposición			0.0			0.0
2. Ingresos Derivados de Financiamientos con Fuente de Pago de Transferencias Federales Etiquetadas			0.0			0.0
3. Ingresos Derivados de Financiamientos (3 = 1 + 2)	0.0	0.0	0.0	0.0	0.0	0.0

CUENTA PÚBLICA DEL GOBIERNO, ORGANISMOS AUXILIARES Y AUTÓNOMOS DEL ESTADO DE MÉXICO 2016

Instituto de Transparencia, Acceso a la Información Pública y Protección de Datos Personales del Estado de México y Municipios						
Estado Analítico del Ejercicio del Presupuesto de Egresos Detallado - LDF						
Clasificación por Objeto del Gasto (Capítulo y Concepto)						
Del 1 de enero al 31 de Diciembre de 2016						
(MILES DE PESOS)						
Concepto	Egresos					Subejercicio
	Aprobado	Ampliaciones/ (Reducciones)	Modificado	Devengado	Pagado	
I. Gasto No Etiquetado (I=A+B+C+D+E+F+G+H+I)	10,358.3	4,322.6	104,680.9	99,929.5	99,929.5	4,751.4
A. Servicios Personales (A=a1+a2+a3+a4+a5+a6+a7)	83,446.9	1,500.0	84,946.9	80,334.7	80,334.7	4,612.2
a1) Remuneraciones al Personal de Carácter Permanente	29,106.4	3,389.8	32,496.2	32,494.4	32,494.4	18
a2) Remuneraciones al Personal de Carácter Transitorio	203.7	277.8	481.5	479.1	479.1	2.4
a3) Remuneraciones Adicionales y Especiales	39,471.6	-2,858.9	36,612.7	34,461.6	34,461.6	2,151.1
a4) Seguridad Social	9,200.4	1,189.0	10,389.4	9,294.8	9,294.8	1,094.6
a5) Otras Prestaciones Sociales y Económicas	5,464.8	-497.7	4,967.1	3,604.8	3,604.8	1,362.3
a6) Previsiones			0.0			0.0
a7) Pago de Estímulos a Servidores Públicos			0.0			0.0
B. Materiales y Suministros (B=b1+b2+b3+b4+b5+b6+b7+b8+b9)	2,085.8	0.0	2,085.8	2,076.9	2,076.9	8.9
b1) Materiales de Administración, Emisión de Documentos y Artículos Oficiales	588.8	-80.9	507.9	499.5	499.5	8.4
b2) Alimentos y Utensilios	272.8	-6.2	266.6	266.6	266.6	0.0
b3) Materias Primas y Materiales de Producción y Comercialización	0.2	-0.2	0.0			0.0
b4) Materiales y Artículos de Construcción y de Reparación	179.1	53.0	232.1	232.1	232.1	0.0
b5) Productos Químicos, Farmacéuticos y de Laboratorio	20.3	-17.2	3.1	3.1	3.1	0.0
b6) Combustibles, Lubricantes y Aditivos	860.0	-47.7	812.3	812.3	812.3	0.0
b7) Vestuario, Blancos, Prendas de Protección y Artículos Deportivos	41.0	-13.0	28.0	28.0	28.0	0.0
b8) Materiales y Suministros Para Seguridad			0.0			0.0
b9) Herramientas, Refacciones y Accesorios Menores	123.6	112.2	235.8	235.3	235.3	0.5
C. Servicios Generales (C=c1+c2+c3+c4+c5+c6+c7+c8+c9)	12,456.6	2,100.0	14,556.6	14,450.4	14,450.4	106.2
c1) Servicios Básicos	1,566.5	-432.8	1,133.7	1,130.0	1,130.0	3.7
c2) Servicios de Arrendamiento	2,833.5	-127.5	2,706.0	2,693.8	2,693.8	12.2
c3) Servicios Profesionales, Científicos, Técnicos y Otros Servicios	1,037.8	679.9	1,717.7	1,717.7	1,717.7	0.0
c4) Servicios Financieros, Bancarios y Comerciales	210.1	107.3	317.4	312.4	312.4	5.0
c5) Servicios de Instalación, Reparación, Mantenimiento y Conservación	1,301.3	1,461.4	2,762.7	2,737.8	2,737.8	24.9
c6) Servicios de Comunicación Social y Publicidad	1,236.0	-616.9	619.1	614.2	614.2	4.9
c7) Servicios de Traslado y Viáticos	1,093.8	1,181.3	2,275.1	2,220.1	2,220.1	55.0
c8) Servicios Oficiales	432.6	93.9	526.5	526.5	526.5	0.0
c9) Otros Servicios Generales	2,745.0	-246.6	2,498.4	2,497.9	2,497.9	0.5
D. Transferencias, Asignaciones, Subsidios y Otras Ayudas (D=d1+d2+d3+d4+d5+d6+d7+d8+d9)	0.0	40.0	40.0	19.8	19.8	20.2
d1) Transferencias Internas y Asignaciones al Sector Público			0.0			0.0
d2) Transferencias al Resto del Sector Público			0.0			0.0
d3) Subsidios y Subvenciones			0.0			0.0
d4) Ayudas Sociales		40.0	40.0	19.8	19.8	20.2
d5) Pensiones y Jubilaciones			0.0			0.0
d6) Transferencias a Fideicomisos, Mandatos y Otros Análogos			0.0			0.0
d7) Transferencias a la Seguridad Social			0.0			0.0
d8) Donativos			0.0			0.0
d9) Transferencias al Exterior			0.0			0.0
E. Bienes Muebles, Inmuebles e Intangibles (E=e1+e2+e3+e4+e5+e6+e7+e8+e9)	2,369.0	120.0	2,489.0	2,485.1	2,485.1	3.9
e1) Mobiliario y Equipo de Administración	1,854.0	-374.9	1,479.1	1,475.1	1,475.1	4.0
e2) Mobiliario y Equipo Educativo y Recreativo		6.5	6.5	6.5	6.5	0.0
e3) Equipo e Instrumental Médico y de Laboratorio			0.0			0.0
e4) Vehículos y Equipo de Transporte	515.0	109.1	624.1	624.2	624.2	-0.1
e5) Equipo de Defensa y Seguridad			0.0			0.0
e6) Maquinaria, Otros Equipos y Herramientas		372.7	372.7	372.7	372.7	0.0
e7) Activos Biológicos			0.0			0.0
e8) Bienes Inmuebles			0.0			0.0
e9) Activos Intangibles		6.6	6.6	6.6	6.6	0.0
F. Inversión Pública (F=f1+f2+f3)	0.0	0.0	0.0	0.0	0.0	0.0
f1) Obra Pública en Bienes de Dominio Público			0.0			0.0
f2) Obra Pública en Bienes Propios			0.0			0.0
f3) Proyectos Productivos y Acciones de Fomento			0.0			0.0
G. Inversiones Financieras y Otras Provisiones (G=g1+g2+g3+g4+g5+g6+g7)	0.0	0.0	0.0	0.0	0.0	0.0
g1) Inversiones Para el Fomento de Actividades Productivas			0.0			0.0
g2) Acciones y Participaciones de Capital			0.0			0.0
g3) Compra de Títulos y Valores			0.0			0.0
g4) Concesión de Préstamos			0.0			0.0
g5) Inversiones en Fideicomisos, Mandatos y Otros Análogos			0.0			0.0
Fideicomiso de Desastres Naturales (Informativo)			0.0			0.0
g6) Otras Inversiones Financieras			0.0			0.0
g7) Provisiones para Contingencias y Otras Erogaciones Especiales			0.0			0.0
H. Participaciones y Aportaciones (H=h1+h2+h3)	0.0	0.0	0.0	0.0	0.0	0.0
h1) Participaciones			0.0			0.0
h2) Aportaciones			0.0			0.0
h3) Convenios			0.0			0.0
I. Deuda Pública (I=i1+i2+i3+i4+i5+i6+i7)	0.0	562.6	562.6	562.6	562.6	0.0
i1) Amortización de la Deuda Pública			0.0			0.0
i2) Intereses de la Deuda Pública			0.0			0.0
i3) Comisiones de la Deuda Pública			0.0			0.0
i4) Gastos de la Deuda Pública			0.0			0.0
i5) Costo por Coberturas			0.0			0.0
i6) Apoyos Financieros			0.0			0.0
i7) Adeudos de Ejercicios Fiscales Anteriores (ADEFAS)		562.6	562.6	562.6	562.6	0.0

ITAIPEMYM

II. Gasto Etiquetado (II=A+B+C+D+E+F+G+H+I)	0.0	0.0	0.0	0.0	0.0	0.0
A. Servicios Personales (A=a1+a2+a3+a4+a5+a6+a7)	0.0	0.0	0.0	0.0	0.0	0.0
a1) Remuneraciones al Personal de Carácter Permanente			0.0			0.0
a2) Remuneraciones al Personal de Carácter Transitorio			0.0			0.0
a3) Remuneraciones Adicionales y Especiales			0.0			0.0
a4) Seguridad Social			0.0			0.0
a5) Otras Prestaciones Sociales y Económicas			0.0			0.0
a6) Previsiones			0.0			0.0
a7) Pago de Estímulos a Servidores Públicos			0.0			0.0
B. Materiales y Suministros (B=b1+b2+b3+b4+b5+b6+b7+b8+b9)	0.0	0.0	0.0	0.0	0.0	0.0
b1) Materiales de Administración, Emisión de Documentos y Artículos Oficiales			0.0			0.0
b2) Alimentos y Utensilios			0.0			0.0
b3) Materias Primas y Materiales de Producción y Comercialización			0.0			0.0
b4) Materiales y Artículos de Construcción y de Reparación			0.0			0.0
b5) Productos Químicos, Farmacéuticos y de Laboratorio			0.0			0.0
b6) Combustibles, Lubricantes y Aditivos			0.0			0.0
b7) Vestuario, Blancos, Prendas de Protección y Artículos Deportivos			0.0			0.0
b8) Materiales y Suministros Para Seguridad			0.0			0.0
b9) Herramientas, Refacciones y Accesorios Menores			0.0			0.0
C. Servicios Generales (C=c1+c2+c3+c4+c5+c6+c7+c8+c9)	0.0	0.0	0.0	0.0	0.0	0.0
c1) Servicios Básicos			0.0			0.0
c2) Servicios de Arrendamiento			0.0			0.0
c3) Servicios Profesionales, Científicos, Técnicos y Otros Servicios			0.0			0.0
c4) Servicios Financieros, Bancarios y Comerciales			0.0			0.0
c5) Servicios de Instalación, Reparación, Mantenimiento y Conservación			0.0			0.0
c6) Servicios de Comunicación Social y Publicidad			0.0			0.0
c7) Servicios de Traslado y Viáticos			0.0			0.0
c8) Servicios Oficiales			0.0			0.0
c9) Otros Servicios Generales			0.0			0.0
D. Transferencias, Asignaciones, Subsidios y Otras Ayudas (D=d1+d2+d3+d4+d5+d6+d7+d8+d9)	0.0	0.0	0.0	0.0	0.0	0.0
d1) Transferencias Internas y Asignaciones al Sector Público			0.0			0.0
d2) Transferencias al Resto del Sector Público			0.0			0.0
d3) Subsidios y Subvenciones			0.0			0.0
d4) Ayudas Sociales			0.0			0.0
d5) Pensiones y Jubilaciones			0.0			0.0
d6) Transferencias a Fideicomisos, Mandatos y Otros Análogos			0.0			0.0
d7) Transferencias a la Seguridad Social			0.0			0.0
d8) Donativos			0.0			0.0
d9) Transferencias al Exterior			0.0			0.0
E. Bienes Muebles, Inmuebles e Intangibles (E=e1+e2+e3+e4+e5+e6+e7+e8+e9)	0.0	0.0	0.0	0.0	0.0	0.0
e1) Mobiliario y Equipo de Administración			0.0			0.0
e2) Mobiliario y Equipo Educativo y Recreativo			0.0			0.0
e3) Equipo e Instrumental Médico y de Laboratorio			0.0			0.0
e4) Vehículos y Equipo de Transporte			0.0			0.0
e5) Equipo de Defensa y Seguridad			0.0			0.0
e6) Maquinaria, Otros Equipos y Herramientas			0.0			0.0
e7) Activos Biológicos			0.0			0.0
e8) Bienes Inmuebles			0.0			0.0
e9) Activos Intangibles			0.0			0.0
F. Inversión Pública (F=f1+f2+f3)	0.0	0.0	0.0	0.0	0.0	0.0
f1) Obra Pública en Bienes de Dominio Público			0.0			0.0
f2) Obra Pública en Bienes Propios			0.0			0.0
f3) Proyectos Productivos y Acciones de Fomento			0.0			0.0
G. Inversiones Financieras y Otras Provisiones (G=g1+g2+g3+g4+g5+g6+g7)	0.0	0.0	0.0	0.0	0.0	0.0
g1) Inversiones Para el Fomento de Actividades Productivas			0.0			0.0
g2) Acciones y Participaciones de Capital			0.0			0.0
g3) Compra de Títulos y Valores			0.0			0.0
g4) Concesión de Préstamos			0.0			0.0
g5) Inversiones en Fideicomisos, Mandatos y Otros Análogos			0.0			0.0
Fideicomiso de Desastres Naturales (Informativo)			0.0			0.0
g6) Otras Inversiones Financieras			0.0			0.0
g7) Provisiones para Contingencias y Otras Erogaciones Especiales			0.0			0.0
H. Participaciones y Aportaciones (H=h1+h2+h3)	0.0	0.0	0.0	0.0	0.0	0.0
h1) Participaciones			0.0			0.0
h2) Aportaciones			0.0			0.0
h3) Convenios			0.0			0.0
I. Deuda Pública (I=i1+i2+i3+i4+i5+i6+i7)	0.0	0.0	0.0	0.0	0.0	0.0
i1) Amortización de la Deuda Pública			0.0			0.0
i2) Intereses de la Deuda Pública			0.0			0.0
i3) Comisiones de la Deuda Pública			0.0			0.0
i4) Gastos de la Deuda Pública			0.0			0.0
i5) Costo por Coberturas			0.0			0.0
i6) Apoyos Financieros			0.0			0.0
i7) Adeudos de Ejercicios Fiscales Anteriores (ADEFAS)			0.0			0.0
III. Total de Egresos (III = I + II)	100,358.3	4,322.6	104,680.9	99,929.5	99,929.5	4,751.4

CUENTA PÚBLICA DEL GOBIERNO, ORGANISMOS AUXILIARES Y AUTÓNOMOS DEL ESTADO DE MÉXICO 2016

Instituto de Transparencia, Acceso a la Información Pública y Protección de Datos Personales del Estado de México y Municipios Estado Analítico del Ejercicio del Presupuesto de Egresos Detallado - LDF Clasificación Administrativa Del 1 de enero al 31 de Diciembre de 2016 (MILES DE PESOS)						
Concepto (c)	Egresos					Subejercicio
	Aprobado	Ampliaciones/ (Reducciones)	Modificado	Devengado	Pagado	
I. Gasto No Etiquetado (I=A+B+C+D+E+F+G+H)	100,358.3	4,322.6	104,680.9	99,929.5	99,929.5	4,751.4
Instituto de Transparencia, Acceso a la Información Pública y Protección de Datos Personales del Estado de México y Municipios	100,358.3	4,322.6	104,680.9	99,929.5	99,929.5	4,751.4
B. Dependencia o Unidad Administrativa 2			0.0			0.0
C. Dependencia o Unidad Administrativa 3			0.0			0.0
D. Dependencia o Unidad Administrativa 4			0.0			0.0
E. Dependencia o Unidad Administrativa 5			0.0			0.0
F. Dependencia o Unidad Administrativa 6			0.0			0.0
G. Dependencia o Unidad Administrativa 7			0.0			0.0
H. Dependencia o Unidad Administrativa xx			0.0			0.0
II. Gasto Etiquetado (II=A+B+C+D+E+F+G+H)	0.0	0.0	0.0	0.0	0.0	0.0
A. Dependencia o Unidad Administrativa 1			0.0			0.0
B. Dependencia o Unidad Administrativa 2			0.0			0.0
C. Dependencia o Unidad Administrativa 3			0.0			0.0
D. Dependencia o Unidad Administrativa 4			0.0			0.0
E. Dependencia o Unidad Administrativa 5			0.0			0.0
F. Dependencia o Unidad Administrativa 6			0.0			0.0
G. Dependencia o Unidad Administrativa 7			0.0			0.0
H. Dependencia o Unidad Administrativa xx			0.0			0.0
III. Total de Egresos (III = I + II)	100,358.3	4,322.6	104,680.9	99,929.5	99,929.5	4,751.4

ITAIPEMYM

Instituto de Transparencia, Acceso a la Información Pública y Protección de Datos Personales del Estado de México y Municipios Estado Analítico del Ejercicio del Presupuesto de Egresos Detallado - LDF Clasificación Funcional (Finalidad y Función) Del 1 de enero Al 31 de Diciembre de 2016 (b) (MILES DE PESOS)						
Concepto (c)	Egresos					Subejercicio (e)
	Aprobado (d)	Ampliaciones/ (Reducciones)	Modificado	Devengado	Pagado	
I. Gasto No Etiquetado (I=A+B+C+D)	100,358.3	4,322.6	104,680.9	99,929.5	99,929.5	4,751.4
A. Gobierno (A=a1+a2+a3+a4+a5+a6+a7+a8)	100,358.3	3,760.0	104,118.3	99,366.9	99,366.9	4,751.4
a1) Legislación			0.0			0.0
a2) Justicia			0.0			0.0
a3) Coordinación de la Política de Gobierno			0.0			0.0
a4) Relaciones Exteriores			0.0			0.0
a5) Asuntos Financieros y Hacendarios			0.0			0.0
a6) Seguridad Nacional			0.0			0.0
a7) Asuntos de Orden Público y de Seguridad Interior			0.0			0.0
a8) Otros Servicios Generales	100,358.3	3,760.0	104,118.3	99,366.9	99,366.9	4,751.4
B. Desarrollo Social (B=b1+b2+b3+b4+b5+b6+b7)	0.0	0.0	0.0	0.0	0.0	0.0
b1) Protección Ambiental			0.0			0.0
b2) Vivienda y Servicios a la Comunidad			0.0			0.0
b3) Salud			0.0			0.0
b4) Recreación, Cultura y Otras Manifestaciones Sociales			0.0			0.0
b5) Educación			0.0			0.0
b6) Protección Social			0.0			0.0
b7) Otros Asuntos Sociales			0.0			0.0
C. Desarrollo Económico (C=c1+c2+c3+c4+c5+c6+c7+c8+c9)	0.0	0.0	0.0	0.0	0.0	0.0
c1) Asuntos Económicos, Comerciales y Laborales en General			0.0			0.0
c2) Agropecuaria, Silvicultura, Pesca y Caza			0.0			0.0
c3) Combustibles y Energía			0.0			0.0
c4) Minería, Manufacturas y Construcción			0.0			0.0
c5) Transporte			0.0			0.0
c6) Comunicaciones			0.0			0.0
c7) Turismo			0.0			0.0
c8) Ciencia, Tecnología e Innovación			0.0			0.0
c9) Otras Industrias y Otros Asuntos Económicos			0.0			0.0
D. Otras No Clasificadas en Funciones Anteriores (D=d1+d2+d3+d4)	0.0	562.6	562.6	562.6	562.6	0.0
d1) Transacciones de la Deuda Pública / Costo Financiero de la Deuda			0.0			0.0
d2) Transferencias, Participaciones y Aportaciones Entre Diferentes Niveles y Ordenes de Gobierno			0.0			0.0
d3) Saneamiento del Sistema Financiero			0.0			0.0
d4) Adeudos de Ejercicios Fiscales Anteriores		562.6	562.6	562.6	562.6	0.0
II. Gasto Etiquetado (II=A+B+C+D)	0.0	0.0	0.0	0.0	0.0	0.0
A. Gobierno (A=a1+a2+a3+a4+a5+a6+a7+a8)	0.0	0.0	0.0	0.0	0.0	0.0
a1) Legislación			0.0			0.0
a2) Justicia			0.0			0.0
a3) Coordinación de la Política de Gobierno			0.0			0.0
a4) Relaciones Exteriores			0.0			0.0
a5) Asuntos Financieros y Hacendarios			0.0			0.0
a6) Seguridad Nacional			0.0			0.0
a7) Asuntos de Orden Público y de Seguridad Interior			0.0			0.0
a8) Otros Servicios Generales			0.0			0.0
B. Desarrollo Social (B=b1+b2+b3+b4+b5+b6+b7)	0.0	0.0	0.0	0.0	0.0	0.0
b1) Protección Ambiental			0.0			0.0
b2) Vivienda y Servicios a la Comunidad			0.0			0.0
b3) Salud			0.0			0.0
b4) Recreación, Cultura y Otras Manifestaciones Sociales			0.0			0.0
b5) Educación			0.0			0.0
b6) Protección Social			0.0			0.0
b7) Otros Asuntos Sociales			0.0			0.0
C. Desarrollo Económico (C=c1+c2+c3+c4+c5+c6+c7+c8+c9)	0.0	0.0	0.0	0.0	0.0	0.0
c1) Asuntos Económicos, Comerciales y Laborales en General			0.0			0.0
c2) Agropecuaria, Silvicultura, Pesca y Caza			0.0			0.0
c3) Combustibles y Energía			0.0			0.0
c4) Minería, Manufacturas y Construcción			0.0			0.0
c5) Transporte			0.0			0.0
c6) Comunicaciones			0.0			0.0
c7) Turismo			0.0			0.0
c8) Ciencia, Tecnología e Innovación			0.0			0.0
c9) Otras Industrias y Otros Asuntos Económicos			0.0			0.0
D. Otras No Clasificadas en Funciones Anteriores (D=d1+d2+d3+d4)	0.0	0.0	0.0	0.0	0.0	0.0
d1) Transacciones de la Deuda Pública / Costo Financiero de la Deuda			0.0			0.0
d2) Transferencias, Participaciones y Aportaciones Entre Diferentes Niveles y Ordenes de Gobierno			0.0			0.0
d3) Saneamiento del Sistema Financiero			0.0			0.0
d4) Adeudos de Ejercicios Fiscales Anteriores			0.0			0.0
III. Total de Egresos (III = I + II)	100,358.3	4,322.6	104,680.9	99,929.5	99,929.5	4,751.4

CUENTA PÚBLICA DEL GOBIERNO, ORGANISMOS AUXILIARES Y AUTÓNOMOS DEL ESTADO DE MÉXICO 2016

Instituto de Transparencia, Acceso a la Información Pública y Protección de Datos Personales del Estado de México y Municipios Estado Analítico del Ejercicio del Presupuesto de Egresos Detallado - LDF Clasificación de Servicios Personales por Categoría Del 1 de enero al 31 de Diciembre de 2016 (MILES DE PESOS)						
Concepto (c)	Egresos					Subejercicio
	Aprobado	Ampliaciones/ (Reducciones)	Modificado	Devengado	Pagado	
I. Gasto No Etiquetado (I=A+B+C+D+E+F)	83,446.9	1,500.0	84,946.9	80,334.7	80,334.7	4,612.2
A. Personal Administrativo y de Servicio Público	83,446.9	1,500.0	84,946.9	80,334.7	80,334.7	4,612.2
B. Magisterio			0.0			0.0
C. Servicios de Salud (C=c1+c2)	0.0	0.0	0.0	0.0	0.0	0.0
c1) Personal Administrativo			0.0			0.0
c2) Personal Médico, Paramédico y afín			0.0			0.0
D. Seguridad Pública			0.0			0.0
E. Gastos asociados a la implementación de nuevas leyes federales o reformas a las mismas (E = e1+ e2)	0.0	0.0	0.0	0.0	0.0	0.0
e1) Nombre del Programa o Ley 1			0.0			0.0
e2) Nombre del Programa o Ley 2			0.0			0.0
F. Sentencias laborales definitivas			0.0			0.0
II. Gasto Etiquetado (II=A+B+C+D+E+F)	0.0	0.0	0.0	0.0	0.0	0.0
A. Personal Administrativo y de Servicio Público			0.0			0.0
B. Magisterio			0.0			0.0
C. Servicios de Salud (C=c1+c2)	0.0	0.0	0.0	0.0	0.0	0.0
c1) Personal Administrativo			0.0			0.0
c2) Personal Médico, Paramédico y afín			0.0			0.0
D. Seguridad Pública			0.0			0.0
E. Gastos asociados a la implementación de nuevas leyes federales o reformas a las mismas (E = e1+ e2)	0.0	0.0	0.0	0.0	0.0	0.0
e1) Nombre del Programa o Ley 1			0.0			0.0
e2) Nombre del Programa o Ley 2			0.0			0.0
F. Sentencias laborales definitivas			0.0			0.0
III. Total del Gasto en Servicios Personales (III = I + II)	83,446.9	1,500.0	84,946.9	80,334.7	80,334.7	4,612.2

**CUENTA PÚBLICA DEL GOBIERNO, ORGANISMOS
AUXILIARES Y AUTÓNOMOS DEL ESTADO DE MÉXICO, 2016.
CONSEJO EDITORIAL DE LA ADMINISTRACIÓN PÚBLICA ESTATAL
D.R. GOBIERNO DEL ESTADO DE MÉXICO
LERDO PONIENTE No. 300
COL. CENTRO C.P. 50000
TOLUCA, ESTADO DE MÉXICO
CE: 203/01/08/17
IMPRESO EN MÉXICO (PRINTED IN MEXICO)**